



แบบทดสอบกลุ่มสาระการเรียนรู้ภาษาไทย
ชั้นประถมศึกษาปีที่ 6
ปีการศึกษา 2561

สำนักทดสอบทางการศึกษา
สำนักงานคณะกรรมการการศึกษาขั้นพื้นฐาน

แบบทดสอบฉบับนี้เป็นเอกสารลับของทางราชการ
ห้ามคัดลอกเปิดเผยหรือเผยแพร่

สงวนลิขสิทธิ์

คำชี้แจงแบบทดสอบกลุ่มสาระการเรียนรู้ภาษาไทย ชั้นประถมศึกษาปีที่ 6

1. แบบทดสอบฉบับนี้มีจำนวน 35 ข้อ คะแนนเต็ม 100 คะแนน ให้เวลาทำแบบทดสอบ 90 นาที

2. แบบทดสอบนี้มีการตอบ 4 รูปแบบ ดังนี้

รูปแบบที่ 1 แบบเลือกตอบ : ในแต่ละข้อให้เลือกคำตอบที่ถูกต้องที่สุดเพียงคำตอบเดียว ข้อสอบมีจำนวน 25 ข้อ ข้อที่ 1 - 23, 25, 31 ข้อละ 2 คะแนน รวมทั้งสิ้น 50 คะแนน

ตัวอย่าง 0. พิจารณาคำต่อไปนี้แล้วตอบคำถาม

1. นิทรา
2. พุทรา
3. แทรกซิม
4. ทรุตโทรม

คำหมายเลขใดอ่านออกเสียงต่างจากข้ออื่น

- | | |
|--------------|--------------|
| 1) หมายเลข 1 | 2) หมายเลข 2 |
| 3) หมายเลข 3 | 4) หมายเลข 4 |

วิธีตอบ ให้นักเรียนเลือกคำตอบที่ถูกต้องที่สุดเพียง 1 คำตอบ โดยระบาย ● ทับตัวเลขที่ตรงกับตัวเลือกที่ต้องการลงในกระดาษคำตอบ เช่น ถ้านักเรียนคิดว่าตัวเลือกที่ 1) เป็นคำตอบที่ถูกต้อง ให้ระบาย ● ในกระดาษคำตอบ ดังนี้

| | | | | |
|--------|---|---|---|---|
| ข้อ 0. | ① | ② | ③ | ④ |
|--------|---|---|---|---|

รูปแบบที่ 2 แบบเลือกตอบหลายคำตอบ : ในแต่ละข้อให้เลือกคำตอบที่ถูกต้องจำนวน 2 คำตอบ ข้อสอบมีจำนวน 4 ข้อ ข้อที่ 24 , 26, 27 และ 28 ข้อละ 4 คะแนน ตอบถูกต้องคำตอบละ 2 คะแนน รวมทั้งสิ้น 16 คะแนน

ตัวอย่าง 00.

“การดำรงชีวิตตามหลักการเศรษฐกิจพอเพียงเป็นสิ่งที่ประชาชนชาวไทยควรประพฤติปฏิบัติในสภาพสังคมปัจจุบัน”

บุคคลในข้อใดปฏิบัติตนได้สอดคล้องกับข้อความข้างต้น

- 1) มานำเงินออมไปให้เพื่อนยืมเพื่อออกดอกเบี่ย
- 2) มานะปลูกผักสวนครัวบริเวณพื้นที่ว่างหลังบ้าน
- 3) ปิดซื้อโทรศัพท์รุ่นใหม่ทุกครั้งหลังจากได้ดูโฆษณา
- 4) ชูใจลดการซื้อปลาที่มีราคาแพงเพื่อเอาไว้ดูเล่น
- 5) สมคิดไปท่องเที่ยวต่างประเทศทุกช่วงที่มีวันหยุดยาว

วิธีตอบ ให้นักเรียนเลือกคำตอบที่ถูกต้อง จำนวน 2 คำตอบ โดยระบาย ● ทับตัวเลขที่ตรงกับตัวเลือกที่ต้องการในกระดาษคำตอบ เช่น ถ้านักเรียนคิดว่า ตัวเลือกที่ 2) และตัวเลือกที่ 4) เป็นคำตอบที่ถูกต้องให้ระบาย ● ในกระดาษคำตอบ ดังนี้

| | | | | | |
|---------|---|---|---|---|---|
| ข้อ 00. | ① | ② | ③ | ④ | ⑤ |
|---------|---|---|---|---|---|

รูปแบบที่ 3 แบบเชิงซ้อน : ให้พิจารณาข้อความที่กำหนดให้ว่า ถูกต้อง หรือ ไม่ถูกต้อง เมื่อเปรียบเทียบกับสถานการณ์ที่กำหนด หากถูกต้องให้ระบาย ● ลงในช่องหมายเลข ① หากไม่ถูกต้องให้ระบาย ● ลงในช่องหมายเลข ② ข้อสอบมีจำนวน 2 ข้อ ข้อที่ 29 และ 30 ข้อละ 6 คะแนน โดยแต่ละข้อมี 4 ข้อย่อย หากตอบถูกให้ข้อย่อยละ 1.5 คะแนน รวมทั้งสิ้น 12 คะแนน

ตัวอย่าง 000.

ผลิตภัณฑ์ให้คุณสวยเร็ว สวยจริง แต่ไม่มีผลข้างเคียง ชุดหยุดความเสื่อมโทรมของผิว ผลิตภัณฑ์ที่สร้างความภาคภูมิใจให้คนไทยทั้งประเทศ สามารถสร้างชื่อเสียงในระดับโลก โดยเป็นผลิตภัณฑ์หนึ่งเดียวของไทยที่ได้เข้าร่วมงานแสดงสินค้ามาตรฐานระดับโลก ณ กรุงเทพมหานคร ปี 2560 ได้รับรางวัลผลิตภัณฑ์ OTOP the World Premium Grade A ปี 2560 และผ่านการรับรองมาตรฐานด้านการผลิตจาก GMP จากสำนักงานคณะกรรมการอาหารและยา

ให้นักเรียนพิจารณาข้อความที่กำหนดให้ข้างล่างนี้ เปรียบเทียบกับข้อความในสถานการณ์ข้างต้น หาก **ใช่** ให้ระบาย ● ลงในช่องหมายเลข ① หาก **ไม่ใช่** ให้ระบาย ● ลงในช่องหมายเลข ② ในกระดาษคำตอบ ตามที่เป็นจริง

| ข้อที่ | ข้อความ | ใช่ | ไม่ใช่ |
|--------|--|-----|--------|
| 000.1 | สินค้านี้มีคุณภาพระดับโลก | ① | ② |
| 000.2 | สินค้านี้ผ่านการรับรองมาตรฐานผลิตภัณฑ์อุตสาหกรรม | ① | ② |
| 000.3 | สินค้านี้สามารถทำให้ผิวนุ่มเหมือนผิวทารกแรกเกิด | ① | ② |
| 000.4 | สินค้านี้เป็นที่ภาคภูมิใจของคนไทยทั้งประเทศ | ① | ② |

วิธีตอบ ถ้านักเรียนพิจารณาข้อความที่กำหนดให้ ว่าข้อความที่ 000.1) และ 000.4) เป็นข้อความที่ **ใช่** และข้อความข้อที่ 000.2) และ 000.3) เป็นข้อความที่ **ไม่ใช่** แล้วระบาย ● ในกระดาษคำตอบ ดังนี้

| | ข้อ | ใช่ | ไม่ใช่ |
|------|-------|-----|--------|
| 000. | 000.1 | ● | ② |
| | 000.2 | ① | ● |
| | 000.3 | ① | ● |
| | 000.4 | ● | ② |

รูปแบบที่ 4 แบบเขียนตอบ : ให้เขียนคำตอบที่ถูกต้องในกระดาษคำตอบ ข้อสอบมีจำนวน 4 ข้อ รายละเอียด ดังนี้

4.1 เขียนตอบสั้น : จำนวน 3 ข้อ คือ ข้อ 32, 33, 34 ข้อละ 5 คะแนน รวมทั้งสิ้น 15 คะแนน

4.2 เขียนตอบอิสระ : จำนวน 1 ข้อ คือ ข้อ 35 คะแนน 7 คะแนน

รวมทั้งสิ้น 22 คะแนน

ตัวอย่าง 0000.

ผู้หญิงสวยไม่ต่างจากดอกไม้ ดอกไม้ที่สวยงามและมีกลิ่นหอมย่อมเป็นที่ชื่นชอบของคนทั้งหลายแต่ถ้าไม่สวยแล้วยังไร้กลิ่นก็ยิ่งไม่มีใครปรารถนา เข้าทำนองที่ว่าสวยแต่รูปจูบไม่หอมนั่นเอง

ข้อความใดที่เป็นสำนวน

คำตอบ.....

วิธีตอบ ให้นักเรียนนำประเด็นสำคัญจากข้อความที่อ่านมาตอบ

คำตอบข้อ 0000. สวยแต่รูปจูบไม่หอม

ห้ามทำข้อสอบจนกว่ากรรมการคุมสอบจะอนุญาต



อ่านข้อความแล้วตอบคำถามข้อ 1

ช่าง หมายถึง งานทำด้วยฝีมือ ซึ่งทำอะไรด้วยมือได้ ไม่ได้หมายความว่ามือทำเอง มันมาจากสมอง สมองสั่งให้มือทำจึงทำได้ งานช่างคืองานที่ผนวกกันระหว่างสมองกับมือ เพราะฉะนั้นต้องทำเอง ซิดเอง ลูกค้ำมันไปแล้วมันจะได้จากมือที่ลูกค้ำ จากตาที่ดู ย้อนกลับมาที่สมอง ทำให้คิดอะไรขึ้นมาได้

1. ข้อใดมีความหมายไม่สอดคล้องกับข้อความที่ขีดเส้นใต้

- 1) งานช่างต้องอาศัยทั้งสมองและมือ
- 2) งานช่างต้องอาศัยฝีมือมากกว่าใช้ปัญญา
- 3) ปัญญาดีฝีมือเยี่ยมจึงจะได้ชื่อนายช่าง
- 4) สมองคิดมือทำนำมาซึ่งผลงานของนายช่าง

อ่านข้อความแล้วตอบคำถามข้อ 2

แมงมุมเป็นสัตว์โลกที่แสนมหัศจรรย์และน่าสนใจอีกชนิดหนึ่ง พบได้ในแทบทุกภูมิภาคของโลก ไม่เว้นแม้กระทั่งทะเลทรายที่แห้งแล้งและร้อนอบอ้าว จัดเป็นสิ่งมีชีวิตพวกสัตว์ขาปล้อง มี 8 ขา ไม่มีปีก ไม่มีหนวด และมีความสามารถในการถักทอเส้นใยได้อย่างประณีตงดงาม พอสร้างเส้นใยเสร็จเจ้าแมงมุมจะนอนนิ่ง ๆ อยู่ในใยหรือข้างนอก เมื่อเหยื่อมาติด จะจับกินเป็นอาหาร มีออร์อยทันที

2. จากข้อความนี้ ข้อสรุปใดเป็นการแสดงความคิดเห็น

- 1) แมงมุมเป็นสัตว์โลกที่น่าสนใจชนิดหนึ่ง
- 2) แมงมุมจะอยู่ได้ในทะเลทรายที่แห้งแล้ง
- 3) แมงมุมมีความสามารถในการถักทอเส้นใย
- 4) แมงมุมจะดักจับเหยื่อที่มาติดใยเป็นอาหาร



อ่านข้อความแล้วตอบคำถามข้อ 3

ผู้มีอาการเคล็ดขัดยอกบวมซ้ำให้ใช้น้ำแข็งใส่ถุงพลาสติก แล้วห่อด้วยผ้านำมาประคบบริเวณที่เคล็ดหรือบวม สำหรับผู้ที่มักนอนตกหมอนเป็นประจำจะทำให้มีอาการปวดคอบ่อย ๆ ก็สามารถบำบัด โดยการใช้น้ำอุ่นฉีดขณะอาบน้ำ หรือนำผ้าชุบน้ำร้อนประคบบริเวณดังกล่าว ปล่อยความร้อนให้ถ่ายเทสู่ผิวหนังนาน 20 – 30 นาที หากมีเวลาก็ให้ทำซ้ำบ่อย ๆ ในระหว่างวัน สัปดาห์ 2 – 3 ครั้ง

3. การกระทำของใครปฏิบัติได้สอดคล้องกับข้อความข้างต้น

- 1) สูดใจนอนตกหมอนจึงใช้น้ำแข็งประคบ
- 2) วินิจฉัยล้มข้อเท้าเคล็ดจึงใช้น้ำอุ่นประคบ
- 3) วิดน้ำเล่นเปตองจนมือบวมจึงใช้น้ำแข็งประคบ
- 4) สุขชาติถูกลูกบอลกระแทกหัวโนจึงใช้น้ำอุ่นประคบ

อ่านข้อความแล้วตอบคำถามข้อ 4

นเรศบ่นอยู่เสมอว่า ช่วงนี้ในชั้นของเรามีของใช้ของเพื่อน ๆ หายอยู่บ่อย ๆ ไม่แน่ใจว่าเพื่อนทำหล่นหายที่อื่นหรือมีคนหยิบฉวยของเพื่อนไป ของที่หายส่วนใหญ่เป็นปากกา กระเป๋าเงิน แม้กระทั่งโทรศัพท์ ซึ่งเป็นของมีค่าก็เคยหายมาแล้ว เพื่อนบางคนก็ชอบทิ้งของมีค่า ต่าง ๆ ไว้ในห้อง ไม่เก็บไว้ที่ตัวให้ดี พอของหายก็ไม่ว่าจะไปโทษใคร คุณครูก็พยายามตักเตือนให้พวกเรามีความรอบคอบ เพื่อไม่ให้เกิดปัญหาตามมาทีหลัง

4. ข้อใดเป็นแนวทางในการแก้ปัญหาของหายในชั้นเรียนได้เหมาะสมที่สุด

- 1) จัดเวรนักเรียนเฝ้าห้องเรียน
- 2) พยายามสืบหาคนขโมยของให้ได้
- 3) ฝึกให้รู้จักรักษทรัพย์สินของตน
- 4) นำของมีค่าไปฝากไว้กับครูประจำชั้น



อ่านข้อความแล้วตอบคำถามข้อที่ 5 - 6

คนที่ยึดถือเรื่องของความซื่อตรง ซื่อสัตย์ในการดำเนินชีวิตและการทำงาน มักจะเป็นผู้ที่ประสบความสำเร็จอย่างยาวนาน แม้ว่าจะมีมรสุมชีวิตผ่านเข้ามา ใหญ่บ้าง เล็กบ้าง ก็สามารถผ่านพ้นไปได้ในที่สุด

5. บุคคลใดมีพฤติกรรมสอดคล้องกับข้อคิดของข้อความนี้

- 1) สมศรีตั้งใจเรียนจึงสอบได้ที่หนึ่ง
- 2) วิภาช่วยแม่ทำงานบ้านเป็นประจำ
- 3) กานดาดูแลน้องก่อนมาโรงเรียนทุกวัน
- 4) พลอยใฝ่ยอมรับกับครูว่าลืมทำการบ้านมา

6. ส่วนไหนในข้อใดสอดคล้องกับแนวคิดของข้อความ

- 1) ฝนทิ้งให้เป็นเข็ม
- 2) ชื่อเหมือนแมวนอนหวด
- 3) ตกน้ำไม่ไหล ตกไฟไม่ไหม้
- 4) ชื่อกินไม่หมด คดกินไม่นาน

อ่านข้อความแล้วตอบคำถามข้อ 7

การทำน้ำปลาหวานสูตรแม่กระเกต เริ่มต้นจากการโขลกกุ้งแห้งจนเนื้อฟู แล้วเทน้ำตาลปีบใส่หม้อพร้อมตั้งไฟ ก่อนที่จะใส่พริกป่น กุ้งแห้งโขลก และหอมแดงซอยลงในหม้อ ต้องละลายกะปีน้ำปลา เคี่ยวจนเข้ากัน จากนั้นจึงเติมน้ำสะอาดลงไปพอประมาณ เคี่ยวต่อจนเดือด ชิมรสตามชอบ ทิ้งไว้ให้เย็นก่อนตักใส่ภาชนะ

7. ใครนำการทำน้ำปลาหวานสูตรแม่กระเกตไปใช้ได้ถูกต้อง

- 1) นิภาใส่น้ำสะอาดพร้อมน้ำปลาและกะปีก่อนตั้งไฟ
- 2) สุดาใส่กุ้งแห้งและน้ำตาลปีบ นำไปเคี่ยวแล้วใส่พริกป่น
- 3) จิตราโขลกกุ้งแห้งพร้อมน้ำตาลปีบ แล้วนำไปละลายในน้ำสะอาด
- 4) วิณาละลายกะปีกับน้ำปลา นำไปเคี่ยวก่อนใส่กุ้งแห้งโขลกและหอมแดงซอย

พิจารณาแผนภูมิแล้วตอบคำถามข้อ 8

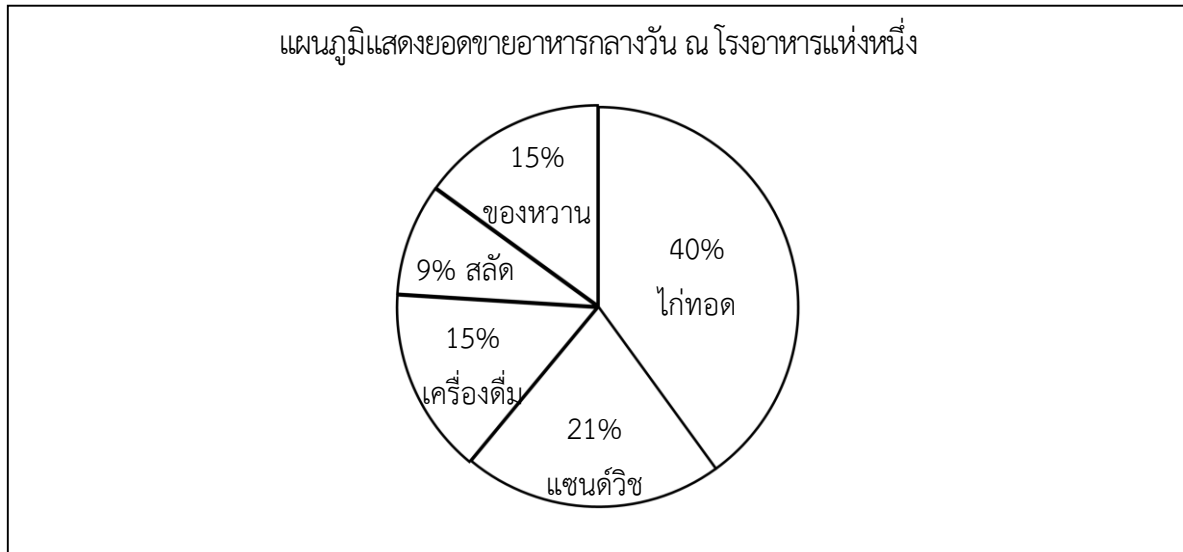

8. จากแผนภูมิ ข้อใดกล่าวถูกต้อง

- 1) แซนด์วิชเป็นอาหารยอดนิยมที่สุดในโรงอาหารแห่งนี้
- 2) ผู้ซื้ออาหารในโรงอาหารแห่งนี้มีจำนวนทั้งสิ้น 100 คน
- 3) จำนวนผู้ซื้อก๋วยเตี๋ยวเท่ากับจำนวนผู้ซื้อเครื่องดื่มและของหวานรวมกัน
- 4) จำนวนผู้ซื้อของหวานและสลัดรวมกันมากกว่าจำนวนผู้ซื้อแซนด์วิช



พิจารณาแผนผังต่อไปนี้แล้วตอบคำถามข้อ 9

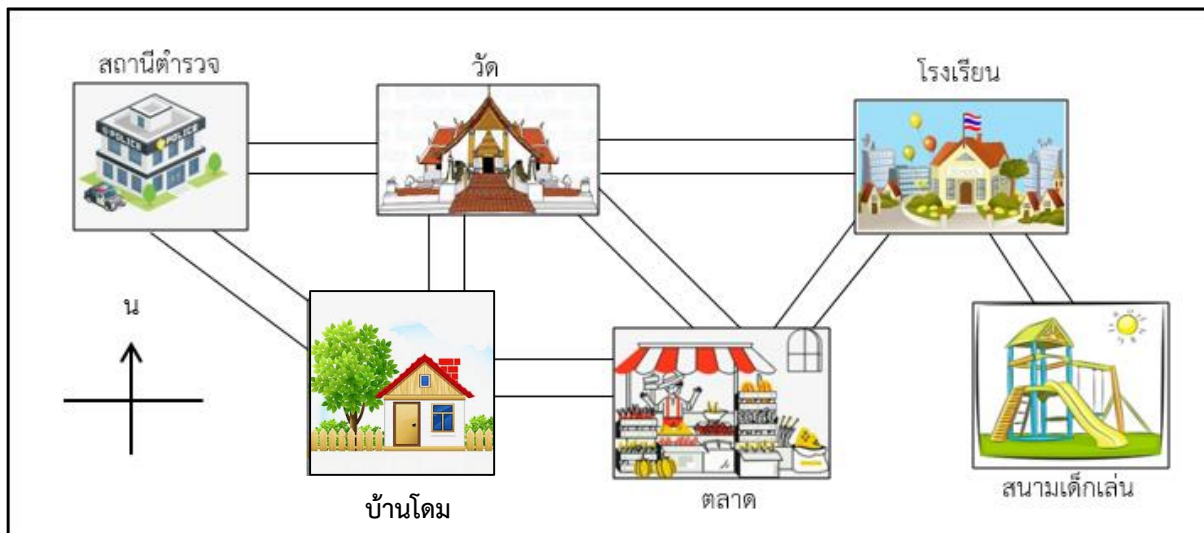

9. จากแผนผัง ถ้าขณะนี้โตมอยู่ที่บ้าน และเขาต้องการไปหาเพื่อน ๆ ที่สนามเด็กเล่น เขาจะต้องเดินทางไปทางทิศใดตามลำดับ
- 1) ทิศเหนือ → ตะวันออก → ตะวันออกเฉียงใต้
 - 2) ทิศเหนือ → ตะวันตก → ตะวันออกเฉียงใต้
 - 3) ทิศตะวันออก → ตะวันตกเฉียงเหนือ → ใต้
 - 4) ทิศตะวันออก → ตะวันออกเฉียงเหนือ → ตะวันตก



พิจารณาจดหมายแล้วตอบคำถามข้อ 10

4/21 สุขุมวิท 27 กรุงเทพฯ 10110

12 เมษายน 2561

กราบเท้า คุณพ่อคุณแม่ที่เคารพอย่างสูง

ผมได้มารายงานตัวเข้าเรียนที่โรงเรียนมัธยมเรียบร้อยแล้ว ตั้งแต่วันที่ 10 เมษายน 2561
ตอนนี้กำลังเรียนปรับพื้นฐานกันอยู่ ผมได้เพื่อนใหม่ ๆ มากมาย ทุกคนนิสัยดีมาก

ผมสุขสบายดี บ้านพักก็อยู่ใกล้กับโรงเรียน ไม่ต้องขึ้นรถเมล์ไกล ๆ เหมือนเพื่อน
ผมกราบขอพระคุณคุณพ่อคุณแม่ที่ต้องทำงานหนักเพื่อส่งเสียให้ผมได้เรียนในโรงเรียนที่ดีเช่นนี้
สุดท้ายนี้.....

ด้วยความเคารพอย่างสูง

รวิ รุ่งเรือง

10. ควรใช้ข้อความในข้อใดเติมในช่องว่าง จึงจะได้ใจความของจดหมายที่ถูกต้องเหมาะสม

- 1) ขออวยพรให้คุณพ่อคุณแม่มีความสุขความเจริญตลอดไป
- 2) ขออาราธนาให้คุณพ่อคุณแม่มีความสุขเจริญรุ่งเรืองยิ่ง ๆ ขึ้นไป
- 3) ขอให้คุณพ่อคุณแม่มีสุขภาพแข็งแรง อายุยืนอยู่กับลูกไปนาน ๆ
- 4) ขออำนาจสิ่งศักดิ์สิทธิ์บันดาลให้คุณพ่อคุณแม่มีสุขภาพแข็งแรง



พิจารณาภาพแล้วตอบคำถามข้อ 11



11. ข้อใดเป็นคำถามเชิงเหตุผลที่สัมพันธ์กับภาพที่กำหนด

- 1) เพราะเหตุใดน้ำจึงท่วมหลายแห่ง
- 2) เราจะแก้ปัญหาน้ำท่วมเมื่อไร
- 3) หลังน้ำท่วมจะเกิดอะไรขึ้น
- 4) น้ำจะท่วมนานเท่าไร



พิจารณาสื่อโฆษณาแล้วตอบคำถามข้อ 12

อาหารเสริม “แพรวพราว”

อาหารเสริม
“แพรวพราว”

อาหารเสริมแพรวพราว ช่วยบำรุงตับ หัวใจ ลำไส้
ตลอดจนช่วยดูแลผิวพรรณให้เต่งตึง
ร่างกายดูกระชับได้สัดส่วนตลอดกาล

12. จากข้อมูลในโฆษณา ให้พิจารณาว่ามีความน่าเชื่อถือหรือไม่

- 1) ไม่น่าเชื่อถือ เพราะขาดฉลากกำกับข้างขวด
- 2) ไม่น่าเชื่อถือ เพราะเป็นการใช้คำโฆษณาเกินจริง
- 3) น่าเชื่อถือ เพราะเป็นอาหารเสริมที่ใช้ได้ดีกับทุกเพศทุกวัย
- 4) น่าเชื่อถือ เพราะเป็นอาหารเสริมที่ผลิตได้มาตรฐาน มีคุณภาพ

พิจารณาสื่อโฆษณาแล้วตอบคำถามข้อ 13

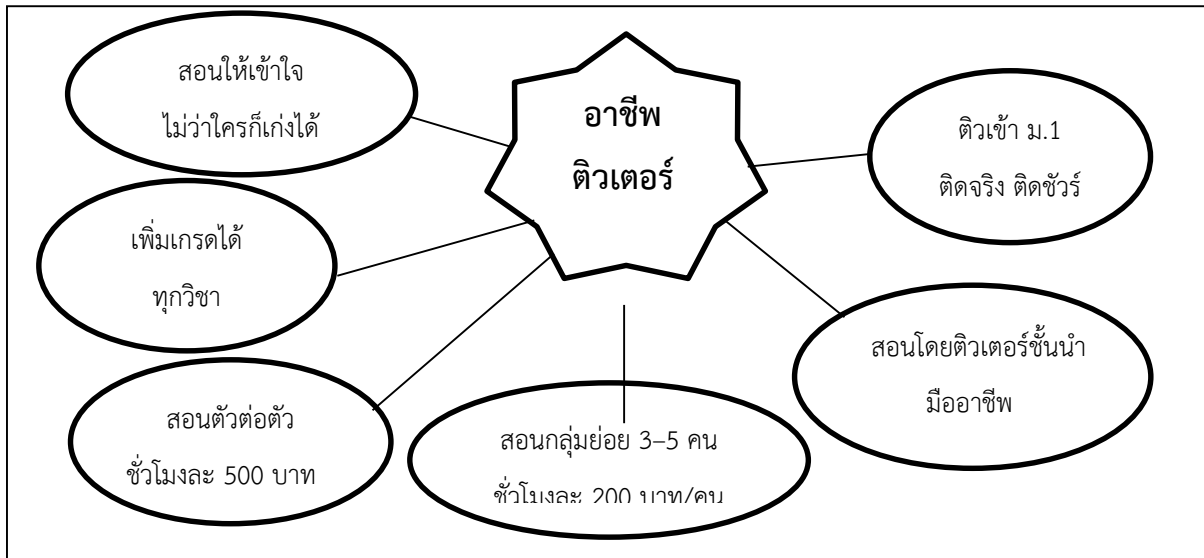

13. จากสื่อโฆษณา นักเรียนจะตัดสินใจเลือกทิววิซากับอาชีพทิวเตอร์หรือไม่ เพราะเหตุใด

- 1) เลือก เพราะคำโฆษณาทุกข้อความน่าเชื่อถือ
- 2) เลือก เพราะอยากเก่งและอยากสอบเข้า ม.1 ได้
- 3) ไม่เลือก เพราะเป็นการโฆษณาที่อวดอ้างเกินจริง
- 4) ไม่เลือก เพราะคุณภาพที่กล่าวอ้างไม่คุ้มกับค่าใช้จ่าย

พิจารณาประโยคแล้วตอบคำถามข้อ 14

“ทิวาหิยธนบัตถรบบหนึ่งจากกระเป่าเสื้อให้คนขับรถแท็กซี่”

14. ข้อใดมีคำชนิดเดียวกับคำที่ขีดเส้นใต้ในประโยคข้างต้น

- 1) แอมนั่งอยู่ใกล้หน้าต่าง
- 2) อ้อยกับแม่เดินไปตลาด
- 3) จุ่มซื้อรองเท้าสีแดงสดคู่ใหม่
- 4) จี๊ดกินทุเรียนหอมทองพูใหญ่

**พิจารณาข้อความแล้วตอบคำถามข้อ 15**

คุณครูประจำชั้นของฉัน ท่านสนใจนักเรียนทุกคน จึงเป็นบุคคลที่นักเรียนรักมากที่สุด

15. คำว่า “ที่” ในข้อใด ทำหน้าที่เหมือนคำที่ขีดเส้นใต้ในข้อความข้างต้น

- 1) เขาอยู่ที่โรงอาหาร
- 2) ผู้ชายที่เดินไปมาเป็นปู่ของฉัน
- 3) ฉันไปเข้าค่ายที่เขาใหญ่
- 4) คุณตาซื้อที่ดินผืนใหม่

อ่านข้อความแล้วตอบคำถามข้อ 16

พระเจ้าวรวงศ์เธอพระองค์เจ้าโสมสวลี พระวรราชาทินัดดามาตุ
รับเป็น.....ประธานคณะกรรมการจัดงานกิจกรรมฉลองวาระสำคัญนี้ รวมทั้งการ
จัดนิทรรศการชีวประวัติ หม่อมงามจิตต์ บุรฉัตร

16. คำในข้อใดนำมาเติมในช่องว่างได้ถูกต้อง

- 1) ทรงเข้าร่วม องค์
- 2) ทรงเมตตา พระ
- 3) ทรงพระกรุณา องค์
- 4) ทรงสนพระทัย พระ

พิจารณาข้อความแล้วตอบคำถามข้อ 17

การประกวดการกล่าวสุนทรพจน์ งานวันแม่แห่งชาติของโรงเรียนพร้อมวิทยา มีนักเรียน
สมัครเข้าประกวด จำนวน 4 คน คณะกรรมการดำเนินงานให้ผู้เข้าประกวดกล่าวสุนทรพจน์
ตามลำดับ

17. ใครนำหลักการกล่าวสุนทรพจน์ไปใช้ได้ถูกต้อง

- 1) น้อย : สวัสดิ์ทุก ๆ ท่าน ณ ที่นี่ค่ะ
- 2) แดน : เรียนท่านคณะกรรมการ และผู้มีเกียรติทุกท่าน
- 3) เต๋น : ท่านผู้อำนวยการ คุณครูและผู้มีเกียรติที่เคารพ
- 4) น้อย : เรียนผู้มีเกียรติที่เคารพทุกท่าน



พิจารณาประโยคแล้วตอบคำถามข้อ 18

ที่ชอบเรียนคณิตศาสตร์แต่น้องชอบเรียนศิลปะ

18. ข้อใดเป็นประโยคชนิดเดียวกับประโยคที่กำหนดให้

- 1) เธอจะกินข้าวหรือขนมจีน
- 2) คุณพ่อสั่งสอนลูกเพื่อให้เป็นคนดี
- 3) โทรศัพท์มือถือมีความจำเป็นมากที่สุด
- 4) คอมพิวเตอร์เป็นเทคโนโลยีที่ทันสมัย

อ่านข้อความแล้วตอบคำถาม ข้อ 19 - 20

“.....เรียนไปเถอะหยก คนจนต้องหาวิชาไว้เลี้ยงตัว เพราะไม่มีเงินทองไว้ให้ใช้สอย โดยไม่ต้องทำงาน ตอนเด็กทุกคนมีหน้าที่เรียน โตแล้วทำงาน คนมีวิชาติดตัว ยากนักที่จะอับจนแพ้ยาก และไม่เสียเปรียบใครด้วย.....”

19. ข้อใดเป็นข้อคิดที่ไม่สอดคล้องกับข้อความ

- 1) ลูกผู้ชายลายมีอนั้นคือยศ เจ้าจอตสำห้ทำสม่าเสมียน
- 2) เมื่อน้อยให้เรียนวิชา เมื่อใหญ่ให้หาทรัพย์
- 3) รู้อะไรไม่สู้รู้วิชา รู้รักษาตัวรอดเป็นยอดดี
- 4) รักดีห้ามจั่ว รักชั่วห้ามเสา

20. การปฏิบัติของใครไม่สอดคล้องกับแนวคิดของข้อความนี้

- 1) ดวงดาวเข้าเรียนพยาบาลเพราะพ่อแม่ขอร้อง
- 2) ไยใหม่เรียนพลศึกษาเพราะต้องการเป็นนักกีฬา
- 3) ปรียาเรียนทำขนมเพราะต้องการหารายได้ส่งตนเองเรียน
- 4) รุ่งฟ้าเลือกเรียนเสริมสวยเพราะตั้งใจเปิดร้านของตนเอง

อ่านข้อความแล้วตอบคำถามข้อ 23

วิชัยเป็นลูกชายคนเดียวของครอบครัว จึงค่อนข้างเป็นเด็กที่เอาแต่ใจ พ่อแม่ให้เขาไปดูแลโรงงานผลิตน้ำดื่ม แต่เขาก็นำเงินทุนไปใช้ส่วนตัว ไม่สนใจดูแลโรงงาน คุณปู่จึงได้กล่าวตักเตือน รวมถึงให้คำแนะนำในการทำงานและการดำเนินชีวิต ทำให้วิชัยมุ่งมั่นในการทำงานและใช้ชีวิตอย่างพอเพียง จนสามารถขยายโรงงานและกิจการของครอบครัวให้เติบโตอย่างยั่งยืน

23. ส่วนไหนมีความหมายสอดคล้องกับสาระสำคัญของข้อความ

- 1) ก่อร่างสร้างตัว
- 2) ไกล่เกลือกินต่าง
- 3) เก็บเบี้ยใต้ถุนร้าน
- 4) กลับหน้ามือเป็นหลังมือ

อ่านข้อความแล้วตอบคำถามข้อ 24

การรักษาคำพูดเป็นสิ่งที่ไม่ต้องลงทุนลงแรงอะไรเลย แต่บางคนก็ทำไม่ได้จึงถูกชาวโลกประณามว่าขนาดคำพูดของตัวเองแท้ ๆ ยังรักษาไม่ได้แล้วจะไปรักษาความดีอะไรอื่นได้ หรือจะไวใจอะไรต่อไปได้ เมื่อเสียคำพูดแม้เพียงครั้งเดียว ต่อไปแม้จะพูดความจริงตั้งร้อยครั้ง ใครเขาจะเชื่อถือใครเขาจะไวใจอีก

24. ใครนำข้อคิดจากข้อความไปปฏิบัติได้เหมาะสม (เลือกตอบ 2 คำตอบ)

- 1) น้ำทิพย์ชายของด้วยความซื่อตรงเสมอมา
- 2) ปันมณีนีติมั่นในคำสัญญาที่ให้กับเพื่อน
- 3) ศรีสมรเชื่อฟังคำสอนของคุณครู
- 4) อรณภาปฏิบัติตามคำพูดที่ให้ไว้
- 5) วารุณีใช้วาจาสุภาพกับทุกคน

อ่านข้อความแล้วตอบคำถามข้อ 25 - 26

| | | | | |
|---|-----|-----|-----|-----|
| (1) | (2) | (3) | (4) | (5) |
| คนมือเด็ดย่อมชอบใช้เงินและ <u>ชื่นชอบการซื้อปิ้งในห้างเป็นพิเศษ</u> ไม่ว่าจะ <u>เป็นเสื้อผ้า</u> | | | | |
| (6) | (7) | | | |
| <u>รองเท้า</u> กระเป๋าแบรนด์เนม ดีไซน์ใหม่ <u>ล่าสุด</u> หรือของใช้อื่น ๆ ไม่ยอมตกเทรนด์เรียกว่าเกาะติด | | | | |
| (8) | (9) | | | |
| ความทันสมัย การทำตัวเป็นคนมือเด็บดีดหูรูดเปรียบเหมือน <u>ดอกไม้</u> ถึงจะมีกลิ่นหอมและบานสะพรั่ง | | | | |
| (10) | | | | |
| แต่อยู่ได้ไม่นานก็ <u>ร่วงโรย</u> | | | | |

25. ข้อความนี้มีความหมายตรงกับข้อใด

- 1) วิชาชอบซื้อของบ่อย ๆ จนเงินเดือนไม่พอใช้
- 2) อารีเป็นคนฐานะดีชอบซื้อของราคาแพงที่มีคุณภาพ
- 3) ชาวญี่ปุ่นในครอบครัวใหญ่จะซื้อของกินของใช้คราวละมาก ๆ
- 4) ลาวัลย์เป็นพนักงานห้างสรรพสินค้าชอบซื้อของช่วงที่มีการลดราคา

26. จากข้อความคำในข้อใดไม่ใช่ภาษาต่างประเทศทั้ง 2 คำ (เลือกตอบ 2 คำตอบ)

- 1) หมายเลข 1 และ 4
- 2) หมายเลข 2 และ 7
- 3) หมายเลข 3 และ 8
- 4) หมายเลข 5 และ 9
- 5) หมายเลข 6 และ 10

**อ่านบทร้อยกรองแล้วตอบคำถามข้อ 27**

| | |
|--|--|
| อันลำคลองน้อยใหญ่ในทั่วหล้า หากมักงายทิ้งขยะคละลงไป | เสมือนบ้านของปลาได้อาศัย มัศยาน้อยใหญ่จะสูญพันธุ์ |
|--|--|

27. การปฏิบัติในข้อใดสอดคล้องกับบทร้อยกรอง (เลือกตอบ 2 คำตอบ)

- 1) นำสิ่งของสกปรกไปล้างในแม่น้ำลำคลอง
- 2) ตั้งชมรมจิตอาสาช่วยกันเก็บสิ่งปฏิกูลในแม่น้ำลำคลอง
- 3) ให้อาหารปลาในแม่น้ำลำคลองเพื่ออนุรักษ์ปลาไม่ให้สูญพันธุ์
- 4) เทน้ำที่ใช้ซักฟอกแล้วลงในแม่น้ำลำคลองช่วยทำลายเชื้อโรค
- 5) รณรงค์ให้ทุกคนช่วยกันรักษาความสะอาดของแม่น้ำลำคลอง

พิจารณาประโยคแล้วตอบคำถามข้อ 28

| |
|-----------------------------|
| หนุ่มสาวไปลอยกระทงที่ท่าน้ำ |
|-----------------------------|

28. ข้อใดมีลักษณะประโยคชนิดเดียวกับประโยคที่กำหนดให้ (เลือกตอบ 2 คำตอบ)

- 1) เขาเป็นคนดีจึงมีคนนับถือ
- 2) เธอจะไปเที่ยวหรือไปทำบุญ
- 3) ฉันทึ่งแมวสีสวาดหลายตัว
- 4) แก้วใจชอบของขวัญวันเกิดที่แม่ซื้อให้
- 5) พวกเขาได้รับประทานอาหารอย่างเอร็ดอร่อย

อ่านข้อความแล้วตอบคำถามข้อ 29

(1) การทำเครื่องปั้นดินเผาของไทยมีการพัฒนามาโดยตลอด (2) ตั้งแต่สมัยโบราณใช้มือบีบขดขึ้นรูปทรง จนถึงปัจจุบันใช้แป้นหมุน (3) ผลงานที่ทำให้เกิดจากความคิดสร้างสรรค์เป็นข้าวของเครื่องใช้ไทย (4) จากผลงานที่เป็นเอกลักษณ์ของไทยนี้เองน่าจะเป็นผลให้ชาวต่างชาตินิยมซื้อเป็นของที่ระลึก (5) เมื่อเป็นเช่นนี้เราคนไทยควรให้การสนับสนุนและร่วมอนุรักษ์ไว้ให้นานเท่านาน

29. พิจารณาว่าข้อความหมายเลขที่กำหนดต่อไปนี้ ข้อใดกล่าวถูกต้องหรือไม่ถูกต้อง หากกล่าวได้ถูกต้องให้ระบาย ● ลงในช่องหมายเลข ① หากกล่าวไม่ถูกต้องให้ระบาย ● ลงในช่องหมายเลข ②

| ข้อที่ | ข้อความ | ถูกต้อง | ไม่ถูกต้อง |
|--------|--|---------|------------|
| 29.1 | หมายเลข 1 และหมายเลข 2 เป็นข้อเท็จจริง | ① | ② |
| 29.2 | หมายเลข 2 และหมายเลข 3 เป็นข้อคิดเห็น | ① | ② |
| 29.3 | หมายเลข 3 และหมายเลข 4 เป็นข้อเท็จจริง | ① | ② |
| 29.4 | หมายเลข 4 และหมายเลข 5 เป็นข้อคิดเห็น | ① | ② |

พิจารณาสื่อโฆษณาต่อไปนี้แล้วตอบคำถามข้อ 30

| | |
|--|---|
|  |  |
| <p>สบู่ขาววิ้งก้</p> <ul style="list-style-type: none"> * ใช้แล้วผิวขาววิ้งก้ใน 3 วัน * กำจัดสิวอุดตันได้ในทันที * ปรับผิวหน้าให้เรียบเนียนไร้หลุม <p>ขรุขระจากรอยสิ่ว</p> <ul style="list-style-type: none"> * ขนาด 60 กรัม ราคา 120 บาท | <p>ยาสีฟันแวววาว</p> <ul style="list-style-type: none"> * ฟันขาวสดใสเลือกใช้ยาสีฟันแวววาว * กลิ่นปากจะหมดไปถ้าใช้อย่างต่อเนื่อง * มีส่วนผสมของเกลือ+สมุนไพร +ฟลูออไรด์ ช่วยให้ฟันสะอาดแข็งแรง * ได้รับการรับรองจาก ออย.แล้ว |

30. จากสื่อโฆษณา ให้นักเรียนพิจารณาข้อความต่อไปนี้ว่านักเรียน “เห็นด้วย” หรือ “ไม่เห็นด้วย” กับการตัดสินใจของแต่ละบุคคล ถ้าเห็นด้วยให้ระบาย ● ในช่องหมายเลข ① หากไม่เห็นด้วยให้ระบาย ● ในช่องหมายเลข ②

| ข้อที่ | ข้อความ | เห็นด้วย | ไม่เห็นด้วย |
|--------|---|----------|-------------|
| 30.1 | เอมอรเป็นคนผิวคล้ำและมีสิวอุดตันบนใบหน้า เธอจึงตัดสินใจซื้อสบู่ขาววิ้งก้มาใช้ | ① | ② |
| 30.2 | อมรมีกลิ่นปาก เขาพิจารณาแล้วว่ายาสีฟันแวววาวเป็นสินค้าที่มีมาตรฐานได้รับการรับรอง เขาจึงตัดสินใจซื้อสินค้านี้ | ① | ② |
| 30.3 | ไอรดาอยากมีผิวหน้าขาวใสไร้สิ่ว แต่เธอก็ไม่เลือกซื้อสบู่ขาววิ้งก้ เพราะมีราคาแพง และไม่ได้รับการรับรองจาก ออย. | ① | ② |
| 30.4 | อันดาไม่ซื้อยาสีฟันแวววาวเพราะมีการโฆษณาเกินจริง | ① | ② |



อ่านข้อความแล้วตอบคำถามข้อ 31 - 32

ในวัยเด็กมีกิจกรรมให้เล่นมากมายตอนไปเคียวน้ำตาล พวกเราจะรีบกุสีกุจวิ่งไปที่เตาตาลทันที บางคนก็ช่วยใส่พื้นหน้าเตา บ้างก็คอยช้อนฟองน้ำตาลที่เริ่มเดือดอยู่ในกระทะใบใหญ่ หรือไม่ก็ชูดน้ำตาลที่แห้งแล้วเอาใส่ปีบ ส่วนฉันที่สูงยาวเข้าดีก็มักจะทำหน้าที่รินน้ำตาลให้แห้ง จากน้ำตาลที่เดือดปุด ๆ อยู่ในกระทะบนเตา เมื่อเคียวจนได้ที่แล้วจะถูกยกลงมาวาง บนยางรถยนต์ อุปกรณ์ที่จะทำให้น้ำตาลแห้งและเย็นลงก็คือ “ไม้วี” ซึ่งเป็นไม้ด้ามยาว ๆ ขนาดเหมาะมือ ที่ปลายด้านหนึ่งมีเหล็กขดเป็นวงคล้าย ๆ สปริงติดไว้ ไข้แกว่งลงในน้ำตาลร้อน ๆ มีบ่อยครั้งที่น้ำตาลเจ้ากรรมกระเด็นมาโดนขาจนฉันสะดุ้งโหยงเพราะความร้อนของมัน

31. ใครนำแนวคิดจากข้อความข้างต้นไปใช้ได้เหมาะสมที่สุด

- 1) วินัยไปฝึกซ้อมฟุตบอลตรงเวลาทุกครั้ง
- 2) วิภามอบผ้าห่มให้แก่ผู้ประสบภัยหนาว
- 3) วายูร่วมกับชุมชนจัดงานประเพณีลอยกระทง
- 4) วารินตั้งใจว่าจะบริจาคโลหิตที่สภากาชาดไทย

32. ให้นักเรียนย่อสรุปใจความสำคัญจากข้อความข้างต้น ความยาวไม่เกิน 3 บรรทัด

ตอบ

.....

.....

.....

พิจารณาบทร้อยกรองนี้แล้วตอบคำถาม ข้อ 33

| | |
|---|---|
| <p>คุณแม่นั้นส่องสว่างทางชีวิต แม้ว่าลูกทำไม่ดีในบางวัน</p> | <p>รักลูกน้อยไม่คิดจะแปรผัน</p> |
|---|---|

33. ให้นักเรียนแต่งบทร้อยกรองในวรรคที่ 4 ให้ถูกต้องตามฉันทลักษณ์ และมีเนื้อหาสอดคล้องกับบทร้อยกรองที่กำหนดให้

ตอบ.....

พิจารณาข่าวแล้วเขียนคำขวัญข้อ 34

ข่าวเด่นวันนี้
“จับแก๊งลักลอบล่าสัตว์และขนลูกเสือโคร่งจำนวน 16 ตัวส่งออกต่างประเทศ”

34. จากหัวข้อข่าวนี้ ให้นักเรียนเขียนคำขวัญรณรงค์เพื่ออนุรักษ์สัตว์ป่า ตามหลักการเขียนคำขวัญ มีจำนวนคำไม่เกิน 16 คำ

ตอบ.....

พิจารณาภาพแล้วตอบคำถามข้อ 35



35. ให้นักเรียนเขียนเรื่องจากภาพตามจินตนาการ ความยาว 4 – 7 บรรทัด พร้อมทั้งตั้งชื่อเรื่อง ให้สัมพันธ์กับภาพ

.....

.....

.....

.....

.....

.....

.....

.....