

วิเคราะห์ข้อสอบ O-NET ปีการศึกษา 2556
กลุ่มสาระศิลปะ
ชั้นประถมศึกษาปีที่ 6

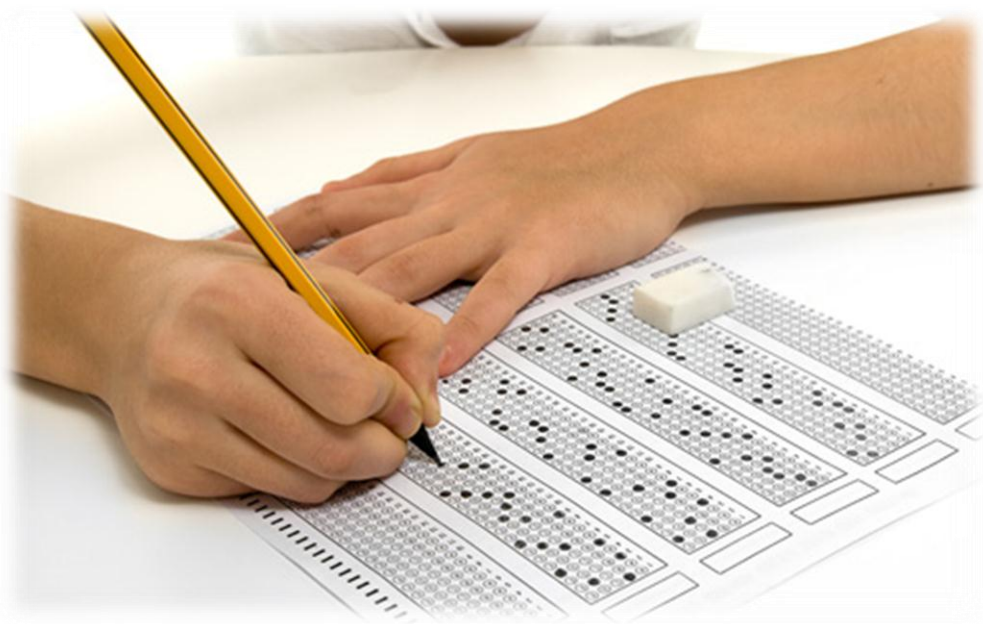

กลุ่มงานวัดและประเมินผลการศึกษา
กลุ่มนิเทศ ติดตาม และประเมินผลการจัดการศึกษา
สำนักงานเขตพื้นที่การศึกษาประถมศึกษาบุรีรัมย์เขต 1

1. ภาพในข้อใดให้ความรู้สึกที่แตกต่าง

1. ภาพฉันทน์กับเพื่อนในงานรื่นเริง
2. ภาพพ่อแม่ลูกเดินเล่นที่ชายหาด
3. ภาพคุณตาสอนหลานๆทำของเล่น
4. ภาพพี่สาวสอนน้องชายทำการบ้าน

เฉลย ข้อ 1 เพราะข้อ 2,3,4 เป็นภาพให้ความรู้สึกเกี่ยวกับความสัมพันธ์ในครอบครัว ส่วนข้อ 1 แสดงความสัมพันธ์ฉันเพื่อน

ลักษณะเฉพาะข้อสอบ

มาตรฐาน ศ 1.1

สาระที่ 1 ทักษะศิลป์

ตัวชี้วัด ป.4/8 ป.6/7

รูปแบบข้อสอบ ปรนัยเลือกตอบ ตัวเลือกถูก 1 ตัว

ระดับ ร้อยละนักเรียนตอบถูก

ประเทศ ๕๖.๔๗

สพฐ. ๔๔.๗๓

สพป.บุรีรัมย์เขต๑ ๔๑.๘๒

2. กลุ่มสีในข้อใดใช้สีเพื่อสื่อความหมายบรรยากาศของสิ่งแวดล้อมที่เป็นพิษ เช่น รถติดบนท้องถนน ควันพิษจากโรงงานอุตสาหกรรม น้ำเสียตามแม่น้ำลำคลอง

1. สีเหลือง สีเขียว สีฟ้า
2. สีเหลือง สีชมพู สีฟ้า
3. สีเทา สีชมพู สีส้ม
4. สีเทา สีดำ สีน้ำตาล

เฉลย ข้อ 4

ลักษณะเฉพาะข้อสอบ

มาตรฐาน ศ 1.1

สาระที่ 1 ทศนศิลป์

ตัวชี้วัด ป.4/2 ป.4/7 ป.4/9 ป.6/1 ป.6/6

รูปแบบข้อสอบ ปรนัยเลือกตอบ ตัวเลือกถูก 1 ตัว

ระดับ ร้อยละนักเรียนตอบถูก

ประเทศ 81.24

สพฐ. 79.33

สพป.บุรีรัมย์เขต๑ 76.67

3. วิธีการสร้างสรรค์ผลงานประติมากรรมในข้อใดที่แตกต่างจากข้ออื่นๆ

1. นิดกำลังปั้นดินเป็นรูปหงส์
2. หน้อยกำลังเป่าแก้วเป็นรูปหงส์
3. หนุ่ยกำลังเชื่อมโลหะเป็นรูปหงส์
4. นกกำลังแกะสลักเป็นรูปหงส์

เฉลย ข้อ 2 เพราะ ข้ออื่นเป็นการสร้างสรรค์ผลงานประติมากรรม โดยการใช้มือ แต่ข้อ 2 ใช้ปาก

ลักษณะเฉพาะข้อสอบ

มาตรฐาน ศ.1.1

สาระที่ 1 ทศนศิลป์

ตัวชี้วัด ป.5/2

รูปแบบข้อสอบปรนัยเลือกตอบ ตัวเลือกถูก 1 ตัว

ระดับ ร้อยละนักเรียนตอบถูก

ประเทศ 21.73

สพฐ. 21.46

สพป.บุรีรัมย์เขต๑ 19.55

4. การออกแบบฉลากข้างขวดยาสระผมเพื่อบอกสรรพคุณและวิธีใช้ ข้อใดเป็นคู่สีที่เหมาะสมที่สุดสำหรับการใช้สีพื้นหลัง และการใช้สีสำหรับตัวอักษร

1. พื้นหลังสีส้ม ตัวอักษรสีเหลือง
2. พื้นหลังสีเขียว ตัวอักษรสีแดง
3. พื้นหลังสีน้ำเงิน ตัวอักษรสีขาว
4. พื้นหลังสีน้ำเงิน ตัวอักษรสีดำ

เฉลย ข้อ 2 เพราะเลือกใช้คู่สีตรงข้าม ทำให้ภาพเด่น สวยงาม

ลักษณะเฉพาะข้อสอบ

มาตรฐาน ศ 1.1

สาระที่1 ทศนศิลป์

ตัวชี้วัด ป.4/2 ป.4/7 ป.4/9 ป.5/3 ป.6/1

ป.6/6

รูปแบบข้อสอบ ปรนัยเลือกตอบ ตัวเลือกถูก 1 ตัว

ระดับ ร้อยละนักเรียนตอบถูก

ประเทศ 36.09

สพฐ. 34.54

สพป.บุรีรัมย์เขต๑ 30.24

5. นักเรียนจะมีส่วนช่วยในการอนุรักษ์ศิลปวัฒนธรรมของชาติด้วยวิธีที่เหมาะสมได้อย่างไร

1. ไม่ขีดเขียน ต่อเติม ขูดลอก
2. แข่งขันประกวดการวาดภาพส่งเสริมศิลปวัฒนธรรมไทย
3. ร่วมบริจาคระดมทุนช่วยซ่อมและสร้างวิหาร
4. เป็นมัคคุเทศก์น้อยแนะนำสถานที่ภายในวัด

เฉลย ข้อ 4

ลักษณะเฉพาะข้อสอบ

มาตรฐาน ศ.1.2

สาระที่ 1ทัศนศิลป์

ตัวชี้วัด ป.4/1 ป.4/2

รูปแบบข้อสอบปรนัยเลือกตอบ ตัวเลือกถูก 1 ตัว

ระดับ ร้อยละนักเรียนตอบถูก

ประเทศ 35.62

สพฐ. 32.41

สพป.บุรีรัมย์เขต๑ 27.58

6. ถ้านักเรียนได้มีโอกาสปรับปรุงทางเท้าสำหรับผู้พิการทางสายตา ลวดลายกระเบื้องแบบใดที่นักเรียนจะเลือกใช้ปูทางเท้า

1. ลวดลายเป็นหลุมคล้ายขนมครก
2. กระเบื้องที่มีผิวเรียบลื่นเหมือนพลาสติก
3. กระเบื้องที่มีพื้นผิวสูงๆต่ำๆเหมือนภูเขาน้อยใหญ่
4. กระเบื้องที่มีลวดลายเป็นรอยนูนจุดและรอยนูนยาว

เฉลย ข้อ 4

ลักษณะเฉพาะข้อสอบ

มาตรฐาน ศ.1.1

สาระ1ทัศนศิลป์

ตัวชี้วัด ป.6/3

รูปแบบข้อสอบปรนัยเลือกตอบ ตัวเลือกถูก 1 ตัว

ระดับ ร้อยละนักเรียนตอบถูก

ประเทศ 48.11

สพฐ. 47.30

สพป.บุรีรัมย์เขต๑ 45.00

7. เครื่องดนตรีชนิดใดทำระดับเสียง โด เร มี ซอล ลา ตามแบบเสียงดนตรีไทยได้

1. ขลุ่ยที่ทำเสียงนก
2. ขลุ่ยที่ทำเสียงไก่
3. ขลุ่ยเพียงออ
4. ขลุ่ยอินโดนีเซีย

เฉลย ข้อ 3

ลักษณะเฉพาะข้อสอบ

มาตรฐาน ศ.2.1

สาระที่ 2 ดนตรี

ตัวชี้วัด ป. 4/2 ป.6/2

รูปแบบข้อสอบปรนัยเลือกตอบ ตัวเลือกถูก 1 ตัว

ระดับ ร้อยละนักเรียนตอบถูก

ประเทศ 55.90

สพฐ. 53.27

สพป.บุรีรัมย์เขต๑ 51.21

8. เครื่องดนตรีสากลในข้อใดเป็นเครื่องสายทั้งหมด

1. แซกโซโฟน กีตาร์
2. แคมบูรีน ไฮโลโฟน
3. กีตาร์ ฮาร์พ
4. ทรัมเปต ฮาร์พ

เฉลย ข้อ 3

ลักษณะเฉพาะข้อสอบ

มาตรฐาน ศ.2.1

สาระที่ 2 ดนตรี

ตัวชี้วัด ป.4/2 ป.6/2

รูปแบบข้อสอบ ปรนัยเลือกตอบ ตัวเลือกถูก 1 ตัว

ระดับ ร้อยละนักเรียนตอบถูก

ประเทศ 66.85

สพฐ. 63.10

สพป.บุรีรัมย์เขต๑ 59.55

9. เพลงใดที่นักเรียนควรร้องเพื่ออนุรักษ์วัฒนธรรมทางดนตรีของชาติ

1. เพลงหน้าที่เด็ก(เด็กเอ๋ยเด็กดี)
2. เพลงงามแสงเดือน
3. เพลงสรรเสริญพระบารมี
4. เพลงชาติ

เฉลย ข้อ 2

ลักษณะเฉพาะข้อสอบ

มาตรฐาน ศ. 2.1

สาระที่2 ดนตรี

ตัวชี้วัด ป.4/5 ป.5/5

รูปแบบข้อสอบปรนัยเลือกตอบ ตัวเลือกถูก 1 ตัว

ระดับ ร้อยละนักเรียนตอบถูก

ประเทศ 27.01

สพฐ. 26.75

สพป.บุรีรัมย์เขต๑ 23.64

10. เพลงต้นกำรำเคียวควรจะนำมาร้องประกอบกิจกรรมในข้อใด

1. หวานข้าว
2. เกี้ยวข้าว
3. นวดข้าว
4. ฝัดข้าว

เฉลยข้อ 2

ลักษณะเฉพาะข้อสอบ

มาตรฐาน ศ.2.2

สาระที่2 ดนตรี

ตัวชี้วัด ป. 5/1

รูปแบบข้อสอบ ปรนัยเลือกตอบ ตัวเลือกถูก 1 ตัว

ระดับ ร้อยละนักเรียนตอบถูก

ประเทศ 76.91

สพฐ. 74.97

สพป.บุรีรัมย์เขต๑ 72.38

11. เครื่องดนตรีที่สมเด็จพระเทพรัตนราชสุดาฯ สยามบรมราชกุมารีทรงบรรเลงบ่อยๆ คือเครื่องดนตรีอะไร

1. จะเข้
2. ซอ
3. ระนาดทุ้ม
4. ระนาดเอก

เฉลย ข้อ 4 เพราะเป็นเครื่องดนตรีที่สมเด็จพระเทพรัตนราชสุดาฯ สยามบรมราชกุมารีโปรด

ลักษณะเฉพาะข้อสอบ

มาตรฐานที่ ศ.2.1

สาระที่ 2 ดนตรี

ตัวชี้วัด ป. 4/2 ป.5/4 ป.6/2

รูปแบบข้อสอบปรนัยเลือกตอบ ตัวเลือกถูก 1 ตัว

ระดับ ร้อยละนักเรียนตอบถูก

ประเทศ 29.59

สพฐ. 29.33

สพป.บุรีรัมย์เขต๑ 26.97

12. ข้อใดอธิบายถึงวิธีปฏิบัตินาฏยศัพท์ “จิบ” ได้ถูกต้อง

1. ปลายนิ้วหัวแม่มือแตะที่ปลายนิ้วกลาง กรีดนิ้วที่เหลือทั้งสามออกคล้ายรูปพัด
2. ปลายนิ้วหัวแม่มือแตะที่ปลายนิ้วชี้ กรีดนิ้วที่เหลือทั้งสามออกคล้ายรูปพัด
3. ปลายนิ้วหัวแม่มือแตะที่ข้อสุดท้ายของนิ้วชี้ กรีดนิ้วที่เหลือทั้งสามออกคล้ายรูปพัด
4. ปลายนิ้วหัวแม่มือแตะที่ข้อสุดท้ายของนิ้วกลาง กรีดนิ้วที่เหลือทั้งสามออกคล้ายรูปพัด

เฉลย ข้อ 3

ลักษณะเฉพาะข้อสอบ

มาตรฐาน ศ. 3.1

สาระ3 นาฏศิลป์

ตัวชี้วัด ป.4/2 ป. 5/1

รูปแบบข้อสอบ ปรนัยเลือกตอบ ตัวเลือกถูก 1 ตัว

ระดับ ร้อยละนักเรียนตอบถูก

ประเทศ 32.72

สพฐ. 32.30

สพป.บุรีรัมย์เขต๑ 32.42

13. ข้อใดเป็นการแสดงที่สื่อถึงวัฒนธรรมท้องถิ่นในภาคอีสาน

1. ฟ้อนภูไท ลำเพลิน เซิ้งกระต๊อบ
2. โขนเรื่องรามเกียรติ์ ฟ้อนสาวไหม ลิเก
3. เซิ้งกระต๊อบ รำกลองยาว โนรา
4. โขนสด ลิเก เซิ้งแห่ไข่มดแดง

เฉลย ข้อ 1 เพราะเป็นการแสดงของภาคอีสานทั้งหมด

ลักษณะเฉพาะข้อสอบ

มาตรฐาน ศ.3.2

สาระที่ 3 นาฏศิลป์

ตัวชี้วัด ป.5/1 ป.5/2

รูปแบบข้อสอบ ปรนัยเลือกตอบ ตัวเลือกถูก 1 ตัว

ระดับ ร้อยละนักเรียนตอบถูก

ประเทศ 54.20

สพฐ. 54.36

สพป.บุรีรัมย์เขต๑ 44.55

14. การแต่งกายประกอบการแสดงเพลงพระราชนิพนธ์ไกล่รุ่ง ควรเป็นลักษณะใดจึงจะเหมาะสมที่สุด

1. โจงกระเบนและเสื้อคอกระเช้าสีแดง
2. ชุดกระโปรงยาว สีเหลืองนวล
3. เสื้อยืดและผ้าถุงสีขาวยาวกรอมเท้า
4. กางเกงขาสั้นและเสื้อยืดแขนสั้นสีเขียวเข้ม

เฉลย ข้อ 2 เพราะเพลงพระราชนิพนธ์ไกล่รุ่ง มีเนื้อหาเกี่ยวกับความหวัง ความสดใสของวันใหม่

การแต่งกายในข้อที่ 2 จึงดูเหมาะสมที่สุด เพราะสีเหลืองก็หมายถึง ความรุ่งเรือง สดใส

ลักษณะเฉพาะข้อสอบ

มาตรฐาน ศ.2.1

สาระที่ 2 ดนตรี

ตัวชี้วัด ป. 5/7

รูปแบบข้อสอบปรนัยเลือกตอบ ตัวเลือกถูก 1 ตัว

ระดับ ร้อยละนักเรียนตอบถูก

ประเทศ 46.00

สพฐ. 43.75

สพป.บุรีรัมย์เขต๑ 39.09

15. ข้อใดเป็นกิจกรรมที่แสดงถึงการศึกษาค้นคว้าความรู้เกี่ยวกับโขนมากที่สุด

1. การจัดกิจกรรมแข่งขันวาดภาพสีนสมุทร
2. การฝึกปฏิบัติการพ้องแบบล้านนา
3. การจัดการแสดงเรื่องอิเหนา
4. การจัดนิทรรศการเผยแพร่ความรู้เกี่ยวกับหุ่นมาโน

เฉลย ข้อ 4 เพราะ การแสดงเกี่ยวกับโขน ส่วนมากจะเป็นเรื่องราวเกียรติที่เอามาแสดง ดังนั้นตัวละครในข้อ 4 เป็นตัวละครในเรื่องรามเกียรติ์

ลักษณะเฉพาะข้อสอบ

มาตรฐานที่ 3.1

สาระที่ 3 นาฏศิลป์

ตัวชี้วัด ป.6/3

รูปแบบข้อสอบ ปรนัยเลือกตอบ ตัวเลือกถูก 1 ตัว

ระดับ ร้อยละนักเรียนตอบถูก

ประเทศ 55.98

สพฐ. 54.47

สพป.บุรีรัมย์เขต๑ 52.42

16. หากนักเรียนได้มีโอกาสไปแสดงที่ประเทศลาว เพื่อเผยแพร่นาฏศิลป์ไทยแบบมาตรฐาน นักเรียนควรจะแสดงนาฏศิลป์ในข้อใด

1. รำกลองยาว โนรา รำตารีกำพิต
2. ระบำเทพบันเทิง ระบำกฤษดาภินิหาร
3. รำดิ้งครกดิ้งสาก ฟ้อนเทียน
4. การละเล่นพื้นบ้านภาคใต้ ระบำดอกบวบ

เฉลย ข้อ เพราะ

ลักษณะเฉพาะข้อสอบ

มาตรฐาน

สาระที่ 3 นาฏศิลป์

ตัวชี้วัด

รูปแบบ ข้อสอบปรนัยเลือกตอบ ตัวเลือกถูก 1 ตัว

ระดับร้อยละนักเรียนตอบถูก

ประเทศ 22.33

สพฐ. 22.32

สพป.บุรีรัมย์เขต๑ 21.58

17. “รำมาซิมารำ เรียงระบำกันให้สนุก” เนื้อเพลงรำวงมาตรฐานนี้ ต้องปฏิบัติทำรำใด

1. ทำรำสาย
2. ทำรำสาย และทำซักแบ่งผัดหน้า
3. ทำพรหมสี่หน้า
4. ทำสอดสร้อยมาลาแปลง

เฉลย ข้อ 1 เพราะ บทเพลงรำวงมาตรฐาน มี10 เพลง จะมีท่าประกอบในการรำทุกเพลง และเพลงรำมาซิมารำ ใช้ทำรำสาย

ลักษณะเฉพาะข้อสอบ

มาตรฐาน ศ.3.1

สาระที่ 3 นาฏศิลป์

ตัวชี้วัด ป. 4/4 ป.5/5 ป.6/3

รูปแบบข้อสอบปรนัยเลือกตอบ ตัวเลือกถูก 1 ตัว

ระดับ ร้อยละนักเรียนตอบถูก

ประเทศ 30.45

สพฐ. 30.34

สพป.บุรีรัมย์เขต๑ 26.13

ส่วนที่ 2 แบบเลือกคำตอบจากแต่ละตารางที่มีความสัมพันธ์กัน จำนวน 3 ข้อ

ข้อละ 5 คะแนน รวม 15 คะแนน

จงอ่านข้อความต่อไปนี้ แล้วเลือกคำตอบที่มีความสัมพันธ์สอดคล้องกันระหว่างตารางที่ 1-3 (ในข้อ 18-20)
ตารางละ 1 คำตอบ

“นักเรียนและเพื่อนๆได้รับมอบหมายให้จัดการแสดงดนตรีและนาฏศิลป์ไทยบนเวทีในงานมหกรรมอาเซียน เพื่อเผยแพร่ศิลปวัฒนธรรมไทยและกระชับสัมพันธ์ไมตรีกับประเทศต่างๆ ในประชาคมอาเซียน นักเรียนจะมีแนวทางในการจัดการแสดงอย่างไร”

18. (ตารางที่ 1)

ชื่อการแสดง	1.ไทยสู่มอญ	2. สวัสดิ์ประเทศไทย	3.รำลึกสงคราม เก้าทัพ	4.สงคราม เศรษฐกิจ
-------------	-------------	---------------------	--------------------------	----------------------

เฉลย ข้อ 2 ชื่อการแสดง ให้ความหมาย การเปิดตัวแนะนำประเทศไทยให้คนรู้จัก

ลักษณะเฉพาะข้อสอบ

มาตรฐาน ศ.3.1

สาระที่ 3 นาฏศิลป์

ตัวชี้วัด ป.6/1 ป.6/3

รูปแบบข้อสอบ แบบเลือกคำตอบจากแต่ละ
ตารางที่มีความสัมพันธ์กัน

ระดับ ร้อยละนักเรียนตอบถูก

ประเทศ 64.64

สพฐ. 62.34

สพป.บุรีรัมย์เขต๑ 59.09

19. (ตารางที่ 2)

วงดนตรีที่ใช้ ประกอบการแสดง	1. วงปี่พาทย์ มอญ	2. วงแตรสังข์ กลองชนะ	3. วงปี่พาทย์ผสมกลอง ของประเทศกลุ่ม อาเซียน	4. วงปี่พาทย์ นางหงส์
--------------------------------	----------------------	--------------------------	---	--------------------------

เฉลย ข้อ 2 เพราะวงปี่พาทย์เป็นวงที่มีเสียงค่อนข้างดัง เหมาะที่จะแสดงกลางแจ้ง หรือโถงขนาดใหญ่ และเมื่อผสมกับกลองของประเทศกลุ่มอาเซียน ก็จะแสดงให้เห็นความกระชับสัมพันธ์ไมตรีกับประเทศต่างๆ ในประชาคมอาเซียน

ลักษณะเฉพาะข้อสอบ

มาตรฐาน ศ.2.1

สาระที่ 2 ดนตรี

ตัวชี้วัด ป.5/4

รูปแบบข้อสอบ แบบเลือกคำตอบจากแต่ละตารางที่มีความสัมพันธ์กัน

ระดับ ร้อยละนักเรียนตอบถูก

ประเทศ 55.42

สพฐ. 54.21

สพป.บุรีรัมย์เขต๑ 51.97

20. (ตารางที่ 3)

การแต่งกาย	1. กางเกงยืด ชายาว เสื้ยืดแขนยาวใส่ส้อม	2. โจนกระเบนหม่ม สไบ	3. กระโปรงยาวกรอม เท้า มีผ้าพันศีรษะ	4. กระโปรงยาว กรอมเท้า มีชาย สะบัด
------------	--	-------------------------	---	--

ลักษณะเฉพาะข้อสอบ

มาตรฐาน ศ.3.1

สาระที่ 3 นาฏศิลป์

ตัวชี้วัด ป.6/2

รูปแบบข้อสอบ แบบเลือกคำตอบจากแต่ละตารางที่มีความสัมพันธ์กัน

ระดับ ร้อยละนักเรียนตอบถูก

ประเทศ 58.34

สพฐ. 57.47

สพป.บุรีรัมย์เขต๑ 58.64

ที่ปรึกษา

นายสุพจน์ เจริญใจ
นางวิไลลักษณ์ จุลเสริม
นายปัญญา ยางนอก

ผู้อำนวยการสำนักงานเขตพื้นที่การศึกษาประถมศึกษาบุรีรัมย์ เขต ๑
รองผู้อำนวยการสำนักงานเขตพื้นที่การศึกษาประถมศึกษาบุรีรัมย์ เขต ๑
ผู้อำนวยการกลุ่มนิเทศ ติดตามและประเมินผลการจัดการศึกษา

คณะทำงาน

นายไชยสิทธิ์ พวงศรี
นายสุรชาติ เห่งละคร
ดร.จิตุพร แปวไรสง

ศึกษานิเทศก์ชำนาญการพิเศษ หัวหน้างานวัดและประเมินผลการศึกษา
ศึกษานิเทศก์ชำนาญการ งานวัดและประเมินผลการศึกษา
ศึกษานิเทศก์ชำนาญการพิเศษ งานวัดและประเมินผลการศึกษา

สาระการเรียนรู้วิทยาศาสตร์

นางทิตติธิดา รัตนวรรณ
นางวารีย์ เพิ่มทรัพย์
นางอำไพ แก้วกล้า
นางจันทร์จิรา ตียิ่ง
นายอนันต์ อินทะดก
นางชะตาจิต แซวรัมย์

ครูชำนาญการพิเศษ โรงเรียนอนุบาลบุรีรัมย์
ครูชำนาญการพิเศษ โรงเรียนวัดโพธิ์ทอง
ครูชำนาญการพิเศษ โรงเรียนไตรภูมิวิทยา
ครูชำนาญการพิเศษ โรงเรียนไตรภูมิวิทยา
ครูชำนาญการพิเศษ โรงเรียนวัดสถานีหนองตาด
ครูชำนาญการพิเศษ โรงเรียนบ้านสำโรงโนนเค็ง

สาระการเรียนรู้คณิตศาสตร์

นางวีรยา ไชยพิศ
นางสาวณรรฐมลวรรณ เอื้อเพื่อ
นางรักคณา ไชยทอง
นายอชิศักดิ์ มณีภาค
นายธีรวัฒน์ เจริญพันธ์

ครูชำนาญการพิเศษ โรงเรียนบ้านโนนศิลา
ครู โรงเรียนบ้านพะไล
ครูชำนาญการพิเศษ โรงเรียนไตรมิตรวิทยาการ
ครูชำนาญการพิเศษ โรงเรียนวิมลวิทยา
ครูชำนาญการพิเศษ โรงเรียนประชาสวัสดิ์วิทยา

สาระการเรียนรู้ภาษาไทย

นางนารีรัตน์ ธีระกุล
นางสุภาภรณ์ เทพศักดิ์
นางสาวแสงระวี อูรัมย์
นางจุฑามาศ จันทวงษ์วานิชย์
นางปองลักมณีย์ สายวงษ์
นายสมยศ นามแก้ว
นางสาวอัจฉรา อาทวัง

ครูชำนาญการพิเศษ โรงเรียนบ้านโคกระกา
ครู คศ.1 โรงเรียนวัดบ้านเมืองฝาง
ครูชำนาญการพิเศษ โรงเรียนบ้านหนองมะเขือ
ครูชำนาญการพิเศษ โรงเรียนบ้านโพธิ์ดอนหวาย
ครูชำนาญการพิเศษ โรงเรียนอนุบาลลำปลายมาศ
ครูชำนาญการพิเศษ โรงเรียนวัดบ้านตะขบ “โนนตะครองโคกใหม่วิทยา”
ครูธุรการ โรงเรียนวัดบ้านเมืองฝาง/โรงเรียนบ้านหนองไผ่

สาระการเรียนรู้ภาษาต่างประเทศ

นางปติตตา ชุตินธนารักษ์
นายณัฏวัฒน์ หาดิ

ครูชำนาญการพิเศษ โรงเรียนบ้านชำแฮด
ครู

นางสาวปิยา วิเศษนคร	ครูชำนาญการพิเศษ	โรงเรียนบ้านชำแฮด
นางสมปอง มูลเมือง	ครูชำนาญการพิเศษ	โรงเรียนบ้านโคกกลางอนุสรณ์
นางสุจิตรา ชัยอภิสิทธิ์	ครูชำนาญการพิเศษ	โรงเรียนชุมชนบ้านหนองบัวโคก
นางวิราพร รุ่งโรจน์	ครูชำนาญการพิเศษ	โรงเรียนวัดบุขี้เหล็ก
นางกฤติกา บุญมน	ครูชำนาญการพิเศษ	โรงเรียนบ้านหนองไทร
นางกาญจนาพร สิริรัมย์	ครูชำนาญการ	โรงเรียนบ้านหนองหญ้าปล้อง
นางสมพร บรรลั้งก์	ครูชำนาญการพิเศษ	โรงเรียนบ้านร่มไทร

สาระการเรียนรู้สังคมศึกษา ศาสนาและวัฒนธรรม

นายเสมอ หอมกลิ่น	ครูชำนาญการพิเศษ	โรงเรียนบ้านผไทรินทร์
นายวัชรพงษ์ เชื้อนรัมย์	ครูชำนาญการ	โรงเรียนบ้านหนองเมืองต่ำ
นายภิรมย์ ภักดีเกียรติ	ครูชำนาญการพิเศษ	โรงเรียนบ้านสระคูณ “สิริทัศน์ประชาสรรค์”
นายเจษฎา พรหมบุตร	ครูชำนาญการพิเศษ	โรงเรียนบ้านวานเขื่อนค้อวิทยา
นางจงกถณี สุวรรณธาดา	ครูชำนาญการพิเศษ	โรงเรียนบ้านห้วยมะไฟ
นางสุรจิตร์ สวงรัมย์	ครูชำนาญการพิเศษ	โรงเรียนบ้านเมืองแฝก

สาระการเรียนรู้ศิลปะ

นางพิกุล น้อยจุฬา	ครู คศ.1	โรงเรียนบ้านตาเหล็ก
นางกมลวรรณ ทิพย์อักษร	ครูชำนาญการพิเศษ	โรงเรียนบ้านตาเหล็ก

สาระการเรียนรู้สุขศึกษาและพลศึกษา

นางนงลักษณ์ ฉายา	ครูชำนาญการพิเศษ	โรงเรียนอนุบาลขำนิ
นายเทวัญ ผิวทน	ครู	โรงเรียนบ้านสำโรงโคกเพชร
นางพรแสง ฤทธิวงษ์	ครูชำนาญการพิเศษ	โรงเรียนวัดละลาด
นายสงกรานต์ พลเยี่ยม	ครูชำนาญการพิเศษ	โรงเรียนอนุบาลขำนิ
นายธนิก สนโสม	ครู คศ.1	โรงเรียนบ้านหัวสะพาน
นายวิทวัส ธวัชชัย	พนักงานราชการ	โรงเรียนบ้านช่อผกา

สาระการเรียนรู้การงานอาชีพและเทคโนโลยี

นายภคนันท์ แซ่มรัมย์	ครูผู้ช่วย	โรงเรียนสรีพรรณสันติภาพนาฝาย
นางพวงเพชร วงศ์ติมารัตน์	ครูชำนาญการพิเศษ	โรงเรียนบ้านสำโรงสันติภาพ
นางนารี ลัมรุก	ครู คศ.1	โรงเรียนวัดบ้านกะหาด
นางธัญญภัทร์ เหมือนโลงวงศ์	ครู ชำนาญการ	โรงเรียนบ้านตะโกตาเนตร
นางอำไพ แก้วกล้า	ครู	