



แบบทดสอบ Pre O-NET
กลุ่มสาระการเรียนรู้คณิตศาสตร์
ชั้นประถมศึกษาปีที่ 6

สำนักทดสอบทางการศึกษา
สำนักงานคณะกรรมการการศึกษาขั้นพื้นฐาน

แบบทดสอบนี้เป็นเอกสารลับของทางราชการ
ไม่อนุญาตให้ขีดเขียนหรือทำเครื่องหมายใด ๆ
ลงในแบบทดสอบ และห้ามคัดลอกเปิดเผยหรือนำไปเผยแพร่

สงวนลิขสิทธิ์



แบบทดสอบคณิตศาสตร์ ชั้นประถมศึกษาปีที่ 6

มีทั้งหมด 30 ข้อ คะแนนเต็ม 100 คะแนน ใช้เวลาสอบ 60 นาที

ตอนที่ 1 แบบบรรยาย 1 คำตอบ แต่ละข้อมีคำตอบที่ถูกต้องที่สุดเพียงคำตอบเดียว จำนวน 25 ข้อ

ข้อ 1 – 25 ข้อละ 3 คะแนน รวม 75 คะแนน

ตัวอย่าง ข้อ 0. “สองร้อยเก้าสิบเจ็ด” เขียนเป็นตัวเลขไทยได้อย่างไร

1) ๒๙๗

2) ๗๙๒

3) ๙๒๗

4) ๙๗๒

วิธีการตอบ ให้นักเรียนเลือกคำตอบที่ถูกต้องที่สุดเพียงคำตอบเดียวโดยระบายทับหมายเลขที่ตรงกับตัวเลือกที่ต้องการลงในกระดาษคำตอบ ถ้านักเรียนคิดว่าตัวเลือกที่ 1 เป็นคำตอบที่ถูกต้อง ให้ระบายทับเลข ดังนี้

ข้อ 0	<input checked="" type="radio"/>	<input type="radio"/>	<input type="radio"/>	<input type="radio"/>
-------	----------------------------------	-----------------------	-----------------------	-----------------------

1. ข้อใดไม่ถูกต้อง

1) $0.07 = \frac{7}{100}$ เขียนเป็น 7 %

2) $0.12 = \frac{12}{100}$ เขียนเป็น 12 %

3) $0.30 = \frac{30}{100}$ เขียนเป็น 3 %

4) $0.44 = \frac{44}{100}$ เขียนเป็น 44 %

2. ข้อใดถูกต้อง

1) $1.701 > 1.781$

2) $2.235 < 2.225$

3) $11.750 < 11.950$

4) $14.772 > 14.792$

3. $\frac{13}{25}$ เขียนในรูปทศนิยมได้เท่ากับข้อใด

- 1) 0.520
- 2) 0.250
- 3) 0.130
- 4) 0.052

4. 62.04×3.7 มีค่าเท่ากับข้อใด

- 1) 229.845
- 2) 229.548
- 3) 239.845
- 4) 239.458

5) ข้อใดถูกต้อง

- 1) $(1.4 + 0.9) \times 0.8 < (1.4 + 0.9) \times 0.7$
- 2) $6.75 + (5.62 \times 0.4) = 6.75 + (5.62 \times 0.04)$
- 3) $(0.19 \div 0.9) \times 0.5 > (0.19 \div 9) \times 0.5$
- 4) $(3.2 + 1.47) \div 0.03 \neq (1.47 + 3.2) \div 0.03$

6. ถังใบหนึ่งบรรจุน้ำจำนวน 40 ลิตร ใช้รดต้นไม้วันละ 1.9 ลิตร เป็นเวลา 3 สัปดาห์ จะเหลือน้ำกี่ลิตร

- 1) 0.1
- 2) 0.2
- 3) 0.3
- 4) 0.4

7. พรซื้อเตารีดมาในราคา 1,000 บาท ขายให้เพื่อนในราคา 900 บาท พรลดราคาเตารีดให้เพื่อนกี่เปอร์เซ็นต์

- 1) 5
- 2) 10
- 3) 15
- 4) 20

8. ค่าประมาณจำนวนเต็มล้านของเงิน 304,453,790 บาท ตรงกับข้อใด
- 1) 300 ล้านบาท
 - 2) 303 ล้านบาท
 - 3) 304 ล้านบาท
 - 4) 305 ล้านบาท
9. ห้องกว้าง 18.50 เมตร ยาว 24.25 เมตร ต้องการปูกระเบื้องรูปสี่เหลี่ยมจัตุรัสยาวด้านละ 30 เซนติเมตร ต้องใช้กระเบื้องอย่างน้อยที่สุดกี่แผ่น
- 1) 4,984
 - 2) 4,985
 - 3) 5,066
 - 4) 5,067
10. ไม้อัดแผ่นหนึ่ง กว้าง 125 เซนติเมตร ยาว 200 เซนติเมตร นำมาตัดเป็นรูปสี่เหลี่ยมจัตุรัสที่มีขนาดเท่ากันทุกแผ่นให้ได้แผ่นขนาดใหญ่ที่สุดและไม่เหลือเศษจะตัดไม้อัดได้กี่แผ่น
- 1) 13
 - 2) 23
 - 3) 25
 - 4) 40
11. ข้อใดไม่ถูกต้อง
- 1) 24 มีตัวประกอบทั้งหมด 8 ตัว
 - 2) จำนวนนับทุกจำนวนที่ 3 หารลงตัวเป็นจำนวนคี่
 - 3) ผลบวกของจำนวนเฉพาะที่อยู่ระหว่าง 10 กับ 20 คือ 60
 - 4) จำนวนนับที่น้อยที่สุดที่มีตัวประกอบเป็นจำนวนเฉพาะไม่ซ้ำกัน 4 ตัว คือ 210

12.

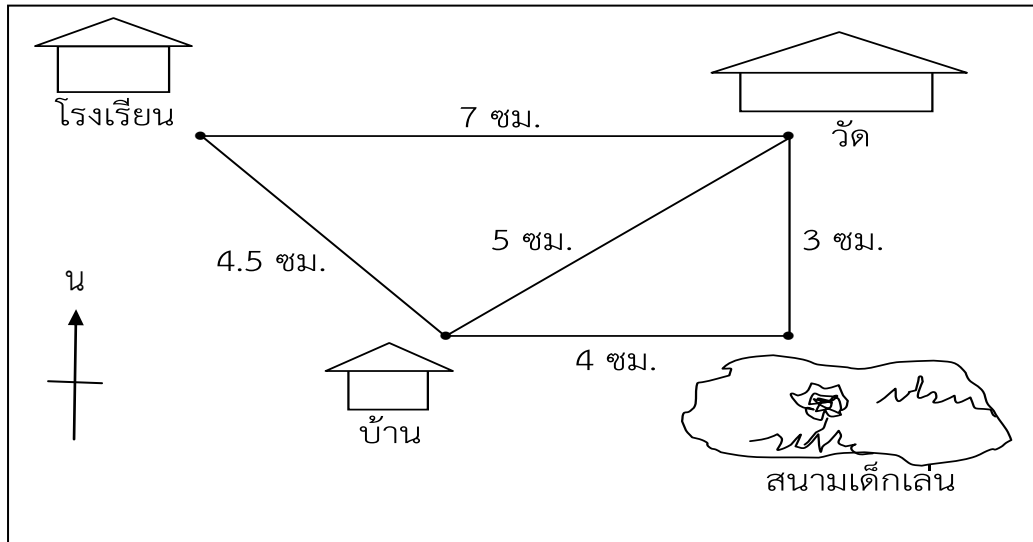

มาตราส่วน 1 ซม. : 200 ม.

ข้อใดต่อไปนี้บอกตำแหน่งของสถานที่ในแผนผังได้ถูกต้อง

- 1) บ้านอยู่ทางทิศใต้ของโรงเรียน และห่างเป็นระยะทาง 900 เมตร
- 2) โรงเรียนอยู่ทางทิศตะวันตกของวัด และห่างเป็นระยะทาง 1.5 กิโลเมตร
- 3) สนามเด็กเล่นอยู่ทางทิศตะวันออกของบ้าน และห่างเป็นระยะทาง 400 เมตร
- 4) วัดตั้งอยู่ทางทิศตะวันออกเฉียงเหนือของบ้าน และห่างเป็นระยะทาง 1 กิโลเมตร

13.

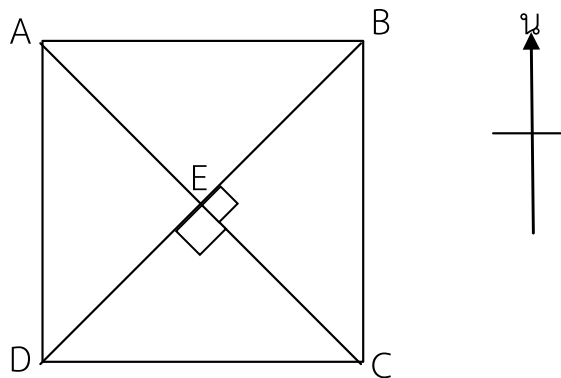

จากรูป E เป็นจุดเริ่มต้น A อยู่ทางทิศใดของ E

- 1) ทิศตะวันออกเฉียงเหนือ
- 2) ทิศตะวันตกเฉียงเหนือ
- 3) ทิศตะวันออกเฉียงใต้
- 4) ทิศตะวันตกเฉียงใต้

14. ต่อมอ่านหนังสือและทำการบ้านเวลา 09.30 น. ถึง 12.00 น. หยุดพัก 1 ชั่วโมง แล้วอ่านหนังสือและทำการบ้านต่อ ตั้งแต่เวลา 13.00 น. ถึง 14.30 น. ต่อมใช้เวลาในการอ่านหนังสือและทำการบ้านทั้งหมดกี่ชั่วโมง

- | | |
|------|------|
| 1) 3 | 2) 4 |
| 3) 5 | 4) 6 |

15.

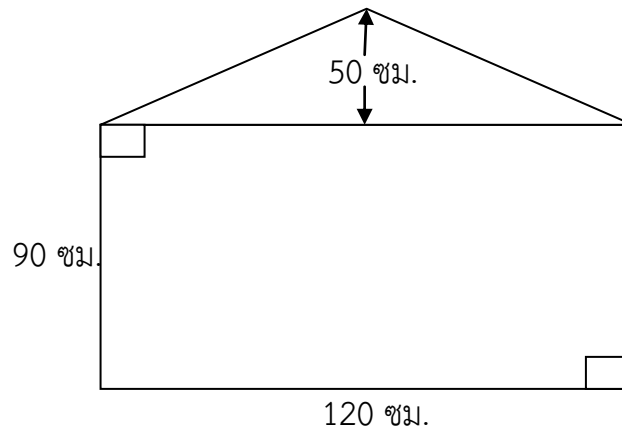

จากรูป พื้นที่ทั้งหมดมีกี่ตารางเซนติเมตร

- | | |
|-----------|-----------|
| 1) 8,100 | 2) 10,800 |
| 3) 11,100 | 4) 13,800 |

16.

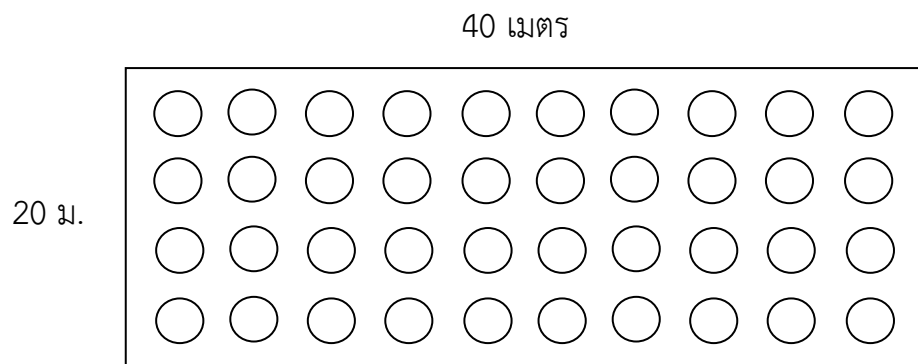

ชาวสวนต้องการปลูกมะนาวบนที่ดินรูปสี่เหลี่ยมผืนผ้าลงในบ่อซีเมนต์ขนาดเส้นผ่านศูนย์กลาง 1 เมตร และจัดวางดังรูป ชาวสวนคงเหลือพื้นที่ว่างกี่ตารางเมตร (ตอบเป็นทศนิยม 2 ตำแหน่ง)

- | | |
|-----------|-----------|
| 1) 768.57 | 2) 740.00 |
| 3) 251.20 | 4) 31.60 |

17.

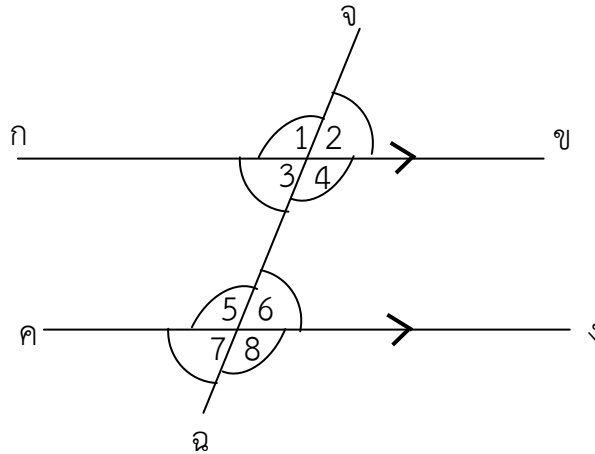



ข้อใดต่อไปนี้เป็นข้อที่ต้อง

- 1) $\hat{1} = \hat{5}$
- 2) $\hat{2} + \hat{8} = 180^\circ$
- 3) $\hat{2} = \hat{7}$
- 4) $\hat{3} = 180^\circ - \hat{2}$

18. ข้อมูลที่กำหนดให้ข้อใด สร้างรูปสี่เหลี่ยมจัตุรัสได้

- 1) เส้นทแยงมุมยาว 6 เซนติเมตร และตัดเป็นมุม 75 องศา
- 2) เส้นทแยงมุมยาว 3 เซนติเมตร และตัดเป็นมุม 90 องศา
- 3) เส้นทแยงมุมยาว 5 เซนติเมตร และตัดเป็นมุม 30 องศา
- 4) เส้นทแยงมุมยาว 4 เซนติเมตร และตัดเป็นมุม 60 องศา

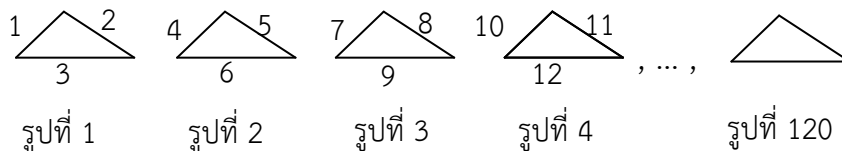
19. จากแบบรูปที่กำหนดให้

 ตัวเลขที่กำกับฐาน  รูปที่ 120 มีค่าตรงกับข้อใด

- 1) 240
- 2) 340
- 3) 360
- 4) 420

20. คำตอบของสมการข้อใด มีค่าแตกต่างจากคำตอบของสมการ $ก + 2 = 10$

1) $2ก + 2 = 18$

2) $3ก - 16 = 8$

3) $5ก + 10 = 30$

4) $60 + 5ก = 100$

21. สมพรมีเงินเหรียญห้าบาท 50 เหรียญ และมีเหรียญสิบบาทอยู่จำนวนหนึ่ง เมื่อนำเหรียญทั้งสองชนิดมารวมกัน คิดเป็นเงินทั้งสิ้น 600 บาท สมพรมีเหรียญทั้งหมดกี่เหรียญ

1) 45

2) 65

3) 75

4) 85

22. ตารางแสดงการส่งออกผลไม้ของบริษัทผลทวี ในช่วง 4 เดือน (หน่วยเป็นกิโลกรัม)

ผลไม้ (กิโลกรัม)	เดือน			
	มีนาคม	เมษายน	พฤษภาคม	มิถุนายน
ทุเรียน	650	900	500	650
มังคุด	850	750	800	950

จากตารางข้างบน เขียนแสดงแผนภูมิในข้อใดได้ถูกต้อง

1) แผนภูมิแสดงการส่งออกผลไม้ของบริษัทผลทวี

ในช่วง 4 เดือน

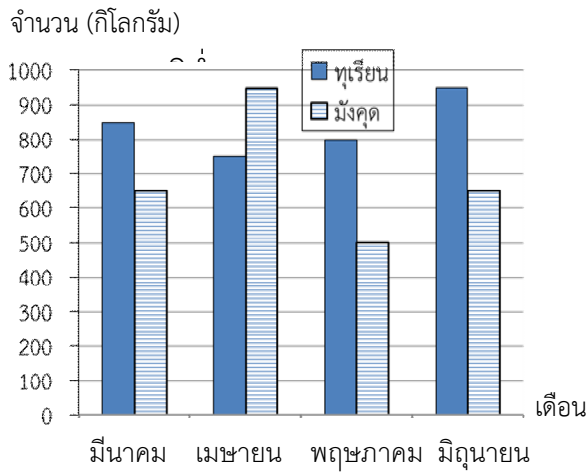

2) แผนภูมิแสดงการส่งออกผลไม้ของบริษัทผลทวี

ในช่วง 4 เดือน

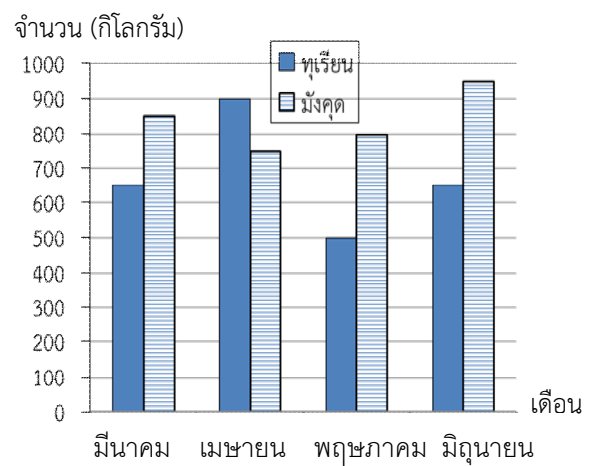

3) แผนภูมิแสดงการส่งออกผลไม้ของบริษัทผลทวี

ในช่วง 4 เดือน

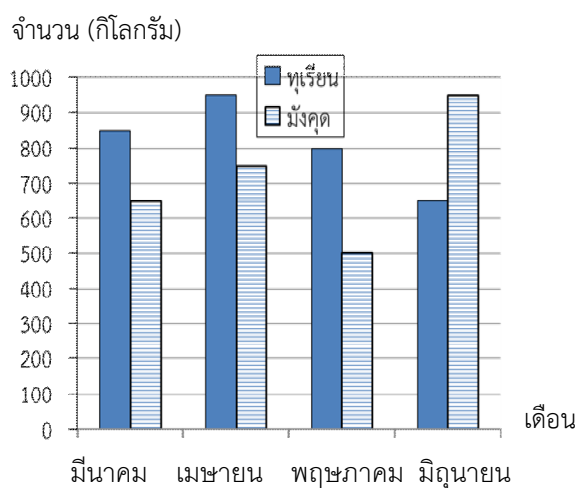

4) แผนภูมิแสดงการส่งออกผลไม้ของบริษัทผลทวี

ในช่วง 4 เดือน

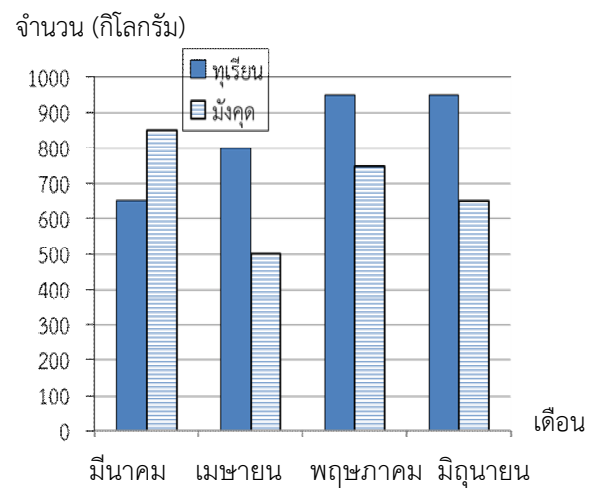

25.

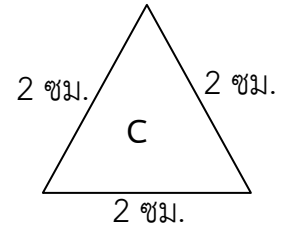
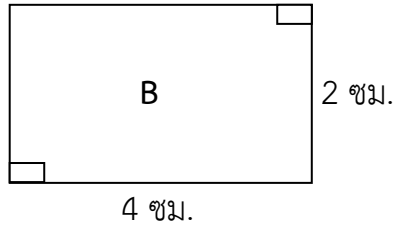
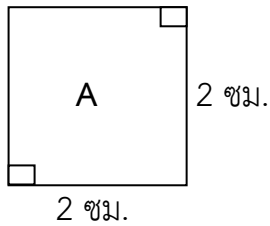

กำหนดให้เลือกแผ่นพลาสติก A, B และ C ดังรูป และนำมาประกอบเป็นปริซึมแบบต่าง ๆ โดยไม่ซ้ำแบบกันจากข้อมูลดังกล่าว ข้อใดไม่ถูกต้อง

- 1) นำแผ่นพลาสติก A 2 แผ่น แผ่นพลาสติก B 4 แผ่น นำมาประกอบแล้วได้ปริซึมสี่เหลี่ยม
- 2) นำแผ่นพลาสติก B 3 แผ่น แผ่นพลาสติก C 2 แผ่น นำมาประกอบแล้วได้ปริซึมสามเหลี่ยม
- 3) นำแผ่นพลาสติก C 2 แผ่น แผ่นพลาสติก A 3 แผ่น นำมาประกอบแล้วได้ปริซึมสามเหลี่ยม
- 4) นำแผ่นพลาสติก B 4 แผ่น แผ่นพลาสติก C 2 แผ่นนำมาประกอบแล้วได้ปริซึมสี่เหลี่ยม

ตอนที่ 2 แบบระบายคำตอบ ที่เป็นตัวเลขลงในกระดาษคำตอบจำนวน 5 ข้อ ข้อ 26 – 30
ข้อละ 5 คะแนน รวม 25 คะแนน

ตัวอย่าง ข้อ 00. ค่าของ $(\frac{1}{2} \times \frac{3}{5}) + 2\frac{7}{10}$ เท่ากับเท่าใด **ตอบ 3**

ข้อ 000. ส้มจำนวน 8 กิโลกรัม ราคา 806 บาท ส้มราคากิโลละกี่บาท **ตอบ 26**

ข้อ 0000. เด็กชายแดง สูง 125 เซนติเมตร เด็กชายดำ สูงกว่าเด็กชายแดง 18 เซนติเมตร
แล้วเด็กชายดำสูงเท่าไร **ตอบ 143**

วิธีตอบ ให้นักเรียนเขียนคำตอบที่ได้ลงในช่องว่าง และระบายคำตอบให้ตรงกับหลักเลขให้ครบตามคำตอบที่ได้ ซึ่งจะเป็นจำนวนไม่เกินสามหลัก ให้ถูกต้อง แต่ถ้าคำตอบของข้อใดเป็นจำนวนไม่ถึงสามหลักให้เขียนและระบายเลขศูนย์ หน้าเลขจำนวนนั้นให้ครบสามหลัก จึงจะได้คะแนน

ให้เขียนและระบายในกระดาษคำตอบ ดังนี้

ข้อ 00. ตอบ 3

ข้อ 000. ตอบ 26

ข้อ 0000. ตอบ 143

ข้อ 00			ข้อ 000			ข้อ 0000		
0	0	3	0	2	6	1	4	3
0	0	0	0	0	0	0	0	0
1	1	1	1	1	1	1	1	1
2	2	2	2	2	2	2	2	2
3	3	3	3	3	3	3	3	3
4	4	4	4	4	4	4	4	4
5	5	5	5	5	5	5	5	5
6	6	6	6	6	6	6	6	6
7	7	7	7	7	7	7	7	7
8	8	8	8	8	8	8	8	8
9	9	9	9	9	9	9	9	9

26. โรงเรียนแห่งหนึ่งมีนักเรียนชั้นประถมศึกษาปีที่ 6 จำนวน 120 คน เป็นนักเรียนชายร้อยละ 70 ของนักเรียนทั้งหมด นักเรียนหญิงมีทั้งหมดกี่คน

27. กำหนด จำนวน 3 จำนวน ดังนี้
จำนวนที่หนึ่ง คือ 517,326
จำนวนที่สอง คือ 12,860,473
จำนวนที่สาม คือ 527,043,120
ค่าของตัวเลข 2 ในจำนวนที่หนึ่ง ตัวเลข 7 ในจำนวนที่สอง และตัวเลข 1 ในจำนวนที่สาม
มี ห.ร.ม. เท่ากับเท่าใด
28. ล้อรถจักรยานมีรัศมียาว 21 เซนติเมตร ความยาวรอบวงล้อรถจักรยานมีค่าเท่ากับ
กี่เซนติเมตร
29. กำหนด $\frac{2}{3}(m+9) = 8$ และ $\frac{n}{5} + 100 = 150$ แล้ว $m + n$ มีค่าเท่ากับ
เท่าใด
30. แดงมีเงินเป็น 3 เท่าของดำ แดงและดำมีเงินรวมกัน 480 บาท แดงมีเงินมากกว่าดำ
กี่บาท
-