



แบบทดสอบ Pre O-NET ชั้นประถมศึกษาปีที่ 6  
กลุ่มสาระการเรียนรู้สังคมศึกษา ศาสนา และวัฒนธรรม  
ปีการศึกษา 2558

สำนักทดสอบทางการศึกษา

สำนักงานคณะกรรมการการศึกษาขั้นพื้นฐาน

---

แบบทดสอบนี้เป็นเอกสารลับของทางราชการ

ห้ามคัดลอกเปิดเผยหรือนำไปเผยแพร่

---

สงวนลิขสิทธิ์

คำชี้แจงแบบทดสอบสังคมศึกษาฯ ชั้นประถมศึกษาปีที่ 6

1. แบบทดสอบฉบับนี้มี 40 ข้อ คะแนนเต็ม 100 คะแนน ให้เวลาทำแบบทดสอบ 50 นาที
2. แบบทดสอบจะแบ่งเป็น 2 ตอน ดังนี้

ตอนที่ 1 แบบปรนัย 4 ตัวเลือก ข้อ 1 - 35 จำนวน 35 ข้อ ข้อละ 2.5 คะแนน รวม 87.5 คะแนน ให้นักเรียนระบาย 1 คำตอบ ที่เป็นคำตอบที่ถูกต้องที่สุดในแต่ละข้อ

ตัวอย่าง 0. สิ่งใดไม่เป็นปัจจัยการผลิต

- |              |                          |
|--------------|--------------------------|
| 1) เงินทุน   | 2) คนงาน                 |
| 3) ผู้จัดการ | 4) ที่ดินปลูกสร้างโรงงาน |

วิธีตอบ ถ้านักเรียนคิดว่า ตัวเลือกที่ 3) เป็นคำตอบที่ถูกต้องที่สุด ให้นักเรียนใช้ดินสอดำระบายลงในกระดาษคำตอบ ดังนี้

0.	<input type="radio"/>	<input type="radio"/>	<input checked="" type="radio"/>	<input type="radio"/>
----	-----------------------	-----------------------	----------------------------------	-----------------------

ตอนที่ 2 แบบปรนัย 10 ตัวเลือก ข้อ 36 - 40 จำนวน 5 ข้อ ข้อละ 2.5 คะแนน รวม 12.5 คะแนน ให้นักเรียนระบาย 1 คำตอบ ที่เป็นคำตอบที่ถูกต้องที่สุดในแต่ละข้อ

ให้นักเรียนใช้คำตอบต่อไปนี้ตอบคำถามข้อ 00.

- |             |                  |
|-------------|------------------|
| 1) อดทน     | 2) เมตตา         |
| 3) เสียสละ  | 4) เข้มแข็ง      |
| 5) อ่อนโยน  | 6) ยุติธรรม      |
| 7) กล้าหาญ  | 8) รับผิดชอบ     |
| 9) ความขยัน | 10) ความอ่อนน้อม |

ตัวอย่าง 00. อารีประกอบอาชีพค้าขาย เขาจำเป็นต้องมีคุณธรรมใดมากที่สุด

วิธีตอบ ถ้านักเรียนคิดว่า ตัวเลือกที่ 9) เป็นคำตอบที่ถูกต้องที่สุด ให้นักเรียนใช้ดินสอดำระบายลงในกระดาษคำตอบ ดังนี้

00.	<input type="radio"/>	<input type="radio"/>	<input type="radio"/>	<input type="radio"/>	<input type="radio"/>	<input type="radio"/>	<input type="radio"/>	<input checked="" type="radio"/>	<input type="radio"/>
-----	-----------------------	-----------------------	-----------------------	-----------------------	-----------------------	-----------------------	-----------------------	----------------------------------	-----------------------

ห้ามทำข้อสอบจนกว่ากรรมการคุมสอบจะอนุญาต



ตอนที่ 1 แบบปรนัย 4 ตัวเลือก ข้อ 1 - 35 จำนวน 35 ข้อ ข้อละ 2.5 คะแนน รวม 87.5 คะแนน  
ระบาย 1 คำตอบ ที่เป็นคำตอบที่ถูกต้องที่สุดในแต่ละข้อ

พิจารณาข้อความ แล้วตอบคำถามข้อ 1

ทุกวันพระ จ้อยจะไปทำบุญที่วัดใกล้บ้านกับแม่ จ้อยสังเกตเห็นผู้คนไปกราบ  
พระและยกมือไหว้สวัสดีทักทายกันด้วยหน้าตายิ้มแย้มแจ่มใส เมื่อทำบุญแล้วจ้อยจึงเดินดู  
ภาพจิตรกรรมฝาผนังเกี่ยวกับพุทธประวัติที่ผนังอุโบสถ

1. ประโยคที่ขีดเส้นใต้ในสถานการณ์ข้างต้นตรงกับความสำคัญของพระพุทธศาสนาลำดับตามข้อใด
  - 1) เป็นมรดกทางวัฒนธรรม และ เป็นเอกลักษณ์ของชาติ
  - 2) เป็นมรดกทางวัฒนธรรม และ เป็นหลักในการพัฒนาชาติไทย
  - 3) เป็นหลักในการพัฒนาชาติไทย และ เป็นมรดกทางวัฒนธรรม
  - 4) เป็นหลักในการพัฒนาชาติไทย และ เป็นเอกลักษณ์ของชาติ

พิจารณาข้อความ แล้วตอบคำถามข้อ 2

สุดาโกรธสมศักดิ์มากที่สุดที่ไปฟ้องครูว่า เธอไม่ทำการบ้าน ทั้งๆ ที่ เธอทำมาแล้ว แต่  
สมุติการบ้านหาย ทำให้ถูกคุณครูตำหนิจนรู้สึกอับอาย เธอคิดว่า “คอยดูเถอะวันหนึ่งฉันจะ  
เอาคืนให้ได้”

2. จากข้อความนี้ สุดาควรศึกษาชาดกเรื่องใดเพื่อเป็นข้อคิดเตือนใจ
  - 1) กุฎิฑูสกชาดก
  - 2) ทีฆิติโกสสชาดก
  - 3) สัพพทาทฐิชาดก
  - 4) วัณณาโลหะชาดก

พิจารณาข้อความ แล้วตอบคำถามข้อ 3

ทุกวันก่อนนอนและก่อนลุกจากที่นอน น้องขวัญจะนั่งสมาธิเป็นประจำ ทำให้เป็นคนมีจิตใจเยือกเย็น มีสมาธิในการเรียน และผลการเรียนดีขึ้น

3. จากข้อความ การปฏิบัติตนของน้องขวัญสอดคล้องกับหลักธรรมใดมากที่สุด

- 1) พละ 4
- 2) การละ 6
- 3) ไตรสิกขา
- 4) กุศลมูล 3

พิจารณาข้อความ แล้วตอบคำถามข้อ 4

ดอกแก้วชอบทำบุญให้ทาน ถือศีล ชอบไปฟังเทศน์ที่วัดกับแม่ทุกวันพระ

4. จากข้อความ ดอกแก้วปฏิบัติตนได้สอดคล้องกับหลักปฏิบัติของศาสนาอิสลามในข้อใด

- 1) การถือศีลอด
- 2) การละหมาด
- 3) การบริจาคซะกาต
- 4) การประกอบพิธีฮัจญ์

พิจารณาข้อความ แล้วตอบคำถามข้อ 5

เด็กชายสมหวัง ไปศึกษาค้นคว้าที่วัดใกล้โรงเรียน ได้จัดกลุ่มของข้อมูลสิ่งที่พบเห็นในวัด แบ่งเป็น 2 ประเภท คือ 1) เจตีย์ วิหาร โบสถ์ 2) กุฏิ หอฉันท์ ศาลาการเปรียญ

5. เด็กชายสมหวังจัดกลุ่มของข้อมูล โดยใช้เกณฑ์อะไร

- 1) เขตพระสงฆ์ และเขตฆราวาส
- 2) เขตเจ้าอาวาส และเขตพระสงฆ์
- 3) เขตพุทธาวาส และเขตสังฆาวาส
- 4) เขตศาสนสถานชั้นใน และเขตศาสนสถานชั้นนอก

พิจารณาข้อความ แล้วตอบคำถามข้อ 6

วันนี้คุณแม่พาป้าป้าและน้องสาวไปทำบุญตักบาตร ถวายสังฆทานที่วัด  
คุณแม่บอกว่า ในตอนเย็นจะพาลูกไปเวียนเทียนที่วัด

6. เหตุการณ์ตามข้อความนี้ จะไม่เกิดขึ้นในวันสำคัญทางศาสนาวันใด

- 1) วันมาฆบูชา
- 2) วันวิสาขบูชา
- 3) วันออกพรรษา
- 4) วันอาสาฬหบูชา

พิจารณาข้อความ แล้วตอบคำถาม ข้อ 7

ครอบครัวธงชัยมีสมาชิกหลายคน พี่สาวนุ่นจะไปเรียนต่อที่เชียงใหม่โดยย้ายไปอยู่กับคุณป้าที่จังหวัดเชียงใหม่วันที่ 15 สิงหาคม 2558 ในขณะเดียวกัน คุณแม่ปวดท้องไปคลอดน้องที่โรงพยาบาล วันที่ 1 กันยายน 2558 และคุณตาได้เสียชีวิตลง

7. จากข้อความนี้ ใครปฏิบัติตนตามกฎหมายทะเบียนราษฎรได้ถูกต้อง

- 1) คุณป้าแจ้งย้ายเข้านุ่น วันที่ 7 กันยายน 2558
- 2) คุณพ่อไปแจ้งย้ายออกนุ่น วันที่ 5 กันยายน 2558
- 3) คุณพ่อไปแจ้งเกิดน้องธงชัย วันที่ 12 กันยายน 2558
- 4) คุณพ่อไปแจ้งคุณตาเสียชีวิตภายใน 24 วันนับจากวันที่เสียชีวิต

พิจารณาข้อความ แล้วตอบคำถามข้อ 8

รัฐบาลและองค์กรปกครองส่วนท้องถิ่น มีหน้าที่ดูแลช่วยเหลือพัฒนาประเทศ  
และท้องถิ่นให้เจริญก้าวหน้า เช่น การดูแลความมั่นคงของประเทศ การดูแลความปลอดภัย  
ของราษฎร และการพัฒนาคุณภาพการศึกษา

8. ใครได้รับความช่วยเหลือจากรัฐบาลตามข้อความนี้

- 1) สมใจ ได้รับแจกเครื่องแบบและอุปกรณ์การเรียน
- 2) สมจิต ได้เรียนรู้การสานปลาตะเพียนจากลุงทอง
- 3) สมศรี ได้รับการฉีดวัคซีนป้องกันหัดเยอรมัน
- 4) สมหวัง ได้รับทุนการศึกษาและอาหารกลางวัน

พิจารณาข้อความ แล้วตอบคำถามข้อ 9

หมู่บ้านหนองนา จะมีการเลือกตั้งสมาชิกองค์การบริหารส่วนตำบล คุณครูจึงให้นักเรียนแบ่งกลุ่มทำกิจกรรมส่งเสริมประชาธิปไตย ตามความสามารถของนักเรียน

9. การปฏิบัติในข้อใดเป็นการปฏิบัติตนได้เหมาะสมตามสถานการณ์นี้มากที่สุด

- 1) ไปช่วยตรวจสอบการใช้สิทธิและการนับคะแนนหลังจากการเลือกตั้ง
- 2) ไปสังเกตการณ์การหย่อนบัตรของชาวบ้านที่มาเลือกตั้งในวันเลือกตั้ง
- 3) เขียนป้ายประกาศเชิญชวนให้ชาวบ้านไปเลือกตั้งที่ศาลาเอนกประสงค์ของหมู่บ้าน
- 4) ช่วยผู้สมัครรับเลือกตั้งหาเสียงโดยประกาศเสียงตามสายเชิญชวนชาวบ้านไปเลือกตั้ง

พิจารณาข้อความ แล้วตอบคำถามข้อ 10

คุณครูให้นักเรียนแบ่งกลุ่มเพื่อทำกิจกรรมร่วมกัน กลุ่ม 1 ด.ช.มานะ ซึ่งเป็นนักเรียนเก่งขอเป็นหัวหน้ากลุ่มและรับทำงานคนเดียว กลุ่ม 2 ด.ช.วศิน ได้รับเลือกเป็นหัวหน้ากลุ่ม เขาถามความคิดเห็นของเพื่อนสมาชิกเพื่อลงมติ กลุ่ม 3 ด.ญ.กชกร เป็นคนไม่เรื่องมากรอให้เพื่อนเสนอความคิดเห็นแล้วนำไปปฏิบัติตาม กลุ่ม 4 ด.ญ.ใจดาว โกรธเพื่อนในกลุ่มที่ไม่ปฏิบัติตามความเห็นของเธอ

10. จากข้อความ ใครมีส่วนร่วมในกิจกรรมส่งเสริมประชาธิปไตย เพราะเหตุใด

- 1) ด.ช.มานะ เพราะเป็นเด็กเรียนเก่งและเสียสละ
- 2) ด.ช.วศิน เพราะปฏิบัติตามมติของกลุ่ม
- 3) ด.ญ.กชกร เพราะเป็นคนที่เข้าใจเพื่อน
- 4) ด.ญ.ใจดาว เพราะเป็นคนจริงจังและกล้าตัดสินใจ

## พิจารณาข้อความ แล้วตอบคำถาม ข้อ 11

สมควรเป็นชายไทยอายุ 20 ปี ได้เดินทางจากบ้านเกิดที่ต่างจังหวัดเข้ามาหางานทำในกรุงเทพมหานคร ในบัตรประจำตัวประชาชนยังเป็นที่อยู่เดิมตามภูมิลำเนา และอีก 3 เดือนจะมีการเลือกตั้งสมาชิกองค์การบริหารส่วนท้องถิ่นในจังหวัดบ้านเกิด แต่นายสมควรไม่สามารถทำงานไปได้ เนื่องจากเพิ่งจะได้รับมอบหมายงานในตำแหน่งสำคัญ

11. นักเรียนจะแนะนำนายสมควรอย่างไร เพื่อให้ปฏิบัติได้อย่างถูกต้องโดย **ไม่เสียสิทธิ** ในการเลือกตั้งในครั้งต่อไป
- 1) ไปลงชื่อขอใช้สิทธิเลือกตั้งนอกเขตจังหวัด
  - 2) ส่งบัตรประจำตัวประชาชนไปให้ญาติลงคะแนน
  - 3) แจ้งความจำนงเป็นหนังสือต่อคณะกรรมการการเลือกตั้งของดใช้สิทธิ
  - 4) ทำงานตามปกติเนื่องจากเป็นการเลือกตั้งในระดับท้องถิ่นจะไม่เสียสิทธิใด ๆ

## พิจารณาข้อความ แล้วตอบคำถามข้อ 12

วีระ มีโชค สันติ นุติ คุยกั้นว่าจะทำอย่างไร จึงจะทำให้ผลผลิตของเราออกสู่ตลาดได้มากที่สุดและมีคุณภาพ วีระ พูดว่าเราต้องใช้น้ำยาฉีดเพิ่มความหวาน ความกรอบ ความคงทนให้กับผลผลิตของเรา และ สันติ บอกว่าเราเห็นด้วยซึ่งจะทำให้ลูกค้าชอบ แต่มีโชคไม่เห็นด้วย ส่วนนุติบอกว่าน่าจะลองทำดู

12. จากสถานการณ์แสดงให้เห็นว่าการกระทำของใครถูกต้อง เพราะเหตุใด
- 1) นุติ เพราะคาดว่าจะได้ผลกำไรมาก
  - 2) วีระ เพราะทำให้ผลผลิตมีคุณภาพสูง
  - 3) สันติ เพราะจะได้ผลผลิตเพิ่มมากขึ้น
  - 4) มีโชค เพราะคำนึงถึงความปลอดภัยผู้บริโภค

พิจารณาข้อความ แล้วตอบคำถามข้อ 13

สมคิดเป็นชาวสวนมะม่วง ในปีนี้มะม่วงในสวนของสมคิดออกลูกดกมีผลผลิตจำนวนมาก ส่งขายไม่ทัน ทำให้มะม่วงเน่าเสียเป็นจำนวนมาก

13. จากข้อความ สมคิดควรทำอย่างไรจึงจะเหมาะสมที่สุด เพราะอะไร

- 1) บริจาคให้วัดและโรงเรียน เพราะเป็นการทำบุญ
- 2) ให้เพื่อนบ้าน เพราะเป็นการสร้างไมตรีกับเพื่อนบ้านอีกทางหนึ่ง
- 3) แปรรูป เพราะช่วยให้มะม่วงไม่เน่าเสียและช่วยเพิ่มราคาให้กับผลผลิต
- 4) ส่งขายต่อ เพราะเป็นการกระจายสินค้าไปยังตลาดอื่นและช่วยเพิ่มรายได้

พิจารณาข้อความ แล้วตอบคำถามข้อ 14

การใช้ทรัพยากรอย่างประหยัด และใช้สิ่งของที่ผลิตจากวัสดุดีบริไซเคิลจะทำให้ต้นทุนการผลิตมีราคาถูกลงและใช้ประโยชน์ได้คุ้มค่า

14. ข้อใดสอดคล้องกับข้อความข้างต้น

- 1) ทำให้ผลิตสินค้าได้มากขึ้น
- 2) ทำให้ทรัพยากรมีคุณภาพ
- 3) ทำให้ทรัพยากรมีราคาถูกลง
- 4) ทำให้มีทรัพยากรใช้ตลอดไป

พิจารณาข้อความ แล้วตอบคำถามข้อ 15

ชาวบ้านชุมชนแห่งหนึ่ง ปลูกกล้วยน้ำว้าเกือบทุกครัวเรือน ทำให้ผลผลิตล้นตลาด จึงรวมกลุ่มแปรรูปกล้วยน้ำว้า ทำกล้วยตาก กล้วยกวน และขนมกล้วย โดยใช้ใบตองมาห่อขนม ส่วนหัวปลีของกล้วยนำมาทำแกงเลียงขายในหมู่บ้าน ต้นกล้วยที่เหลือนำมาเป็นอาหารหมู

15. ชาวบ้านชุมชนนี้ปฏิบัติได้สอดคล้องกับข้อใดมากที่สุด

- 1) การใช้ทรัพยากรให้เกิดประโยชน์สูงสุด
- 2) การแปรรูปทรัพยากรทำให้รายได้เพิ่มขึ้น
- 3) การใช้ทรัพยากรที่มีอยู่ทำให้ประหยัดรายจ่าย
- 4) การใช้ทรัพยากรที่หาง่ายมาแปรรูปทำให้ได้กำไรสูง



พิจารณาข้อความ แล้วตอบคำถามข้อ 16

คำต้องการลงทุนเปิดร้านกาแฟ แต่เงินลงทุนไม่เพียงพอ จึงไปขอความช่วยเหลือจากธนาคาร

16. ธนาคารตามข้อความ มีความเกี่ยวข้องกับปัจจัยการผลิตในเรื่องใด

- 1) ช่วยเหลือด้านการลงทุน
- 2) ให้ผลตอบแทนเป็นดอกเบี้ยเงินฝาก
- 3) ลงทุนผลิตสินค้าและบริการทุกประเภท
- 4) รับฝากเงินและให้หน่วยเศรษฐกิจกู้ยืมเงิน

พิจารณาข้อความ แล้วตอบคำถามข้อ 17

หมู่บ้านหนองขาม ตั้งอยู่ใกล้แม่น้ำ เมื่อมีฝนตกหนักน้ำจะระบายไม่ทัน ส่งผลเกิดปัญหาน้ำท่วมขังเป็นประจำทุกปี ชาวบ้านจึงวิเคราะห์ว่าสาเหตุน่าจะเกิดจากมีผักตบชวาขวางทางน้ำเป็นจำนวนมาก ทุกคนจึงลงความเห็นว่าจะลดจำนวนของผักตบชวา

17. ใครสามารถใช้ทรัพยากรในข้อความได้เหมาะสมที่สุด

- 1) เขียว นำผักตบชวาไปเลี้ยงหมู
- 2) ส้ม นำผักตบชวาไปทำเชื้อเพลิง
- 3) ขาว นำดอกผักตบชวามาประดับที่บ้าน
- 4) แดง รวมกลุ่มจักสานตะกร้าจากผักตบชวา

พิจารณาข้อความ แล้วตอบคำถามข้อ 18

หมู่บ้านทรัพย์ใหญ่ ได้รับเงินกองทุนหมู่บ้านมาจำนวนหนึ่ง จึงนำไปให้ทุกคนในหมู่บ้านกู้ยืมไปลงทุนด้านการเกษตร ส่งผลให้ได้รับดอกเบี้ยจากการกู้ยืม กรรมการหมู่บ้านจึงให้สมาชิกช่วยกันคิดโครงการพัฒนาหมู่บ้าน โดยนำเงินจากดอกเบี้ยไปใช้

18. แนวทางใดนำผลประโยชน์ที่ได้จากข้อความ ไปพัฒนาหมู่บ้านได้อย่างคุ้มค่ามากที่สุด

- 1) นำไปมอบให้คนชรา
- 2) ซื้อปุ๋ยแจกให้ชาวบ้าน
- 3) ซ่อมแซมถนนในหมู่บ้าน
- 4) จัดตั้งกองทุนพัฒนาอาเซียน

พิจารณาข้อความ แล้วตอบคำถามข้อ 19

โสภากเป็นผู้ใหญ่บ้าน ชาวบ้านมีอาชีพทำนาปี เมื่อว่างจากการทำนา ชาวบ้านส่วนใหญ่จึงปลูกถั่วลิสงได้ผลผลิตจำนวนมาก ต่อมาราคาถั่วลิสงตกต่ำ จึงคิดแก้ปัญหาด้วยการรวมกลุ่มแม่บ้าน เพื่อแปรรูปถั่วลิสง

19. จุดเริ่มต้นที่จะทำให้การดำเนินการของกลุ่มแม่บ้านให้เกิดขึ้นจริงคือข้อใด

- 1) การรวมกลุ่มในด้านแรงงาน
- 2) การรวมกลุ่มในด้านการผลิต
- 3) การรวมกลุ่มในด้านความคิด
- 4) การรวมกลุ่มในด้านเงินทุนดำเนินการ

พิจารณาข้อความ แล้วตอบคำถามข้อ 20

ภาคภูมิ มีความสนใจซื้อถนนที่ผ่านบ้านตนเอง คือถนนโพธิ์กลาง ซึ่งเป็นถนนที่เก่าแก่ เขาจึงไปสอบถามผู้รู้หลายท่าน นำมาสรุปเรียบเรียงบอกเล่าให้คนในครอบครัวและเพื่อนบ้านได้รับทราบ ทำให้เกิดความภาคภูมิใจกับความเป็นมาของถนนสายนี้เป็นอย่างมาก

20. จากข้อความ ภาคภูมิใช้วิธีการใดในการศึกษาเรื่องราวของถนนโพธิ์กลาง

- 1) วิธีการของตนเอง
- 2) วิธีการทางสังคม
- 3) วิธีการทางวิทยาศาสตร์
- 4) วิธีการทางประวัติศาสตร์

พิจารณาข้อความ แล้วตอบคำถามข้อ 21

พ่อขุนรามคำแหงมหาราช ทรงประดิษฐ์อักษรไทย เมื่อปีพุทธศักราช 1826 ทำให้คนไทยมีอักษรไทยใช้จนถึงทุกวันนี้

21. ข้อมูลในข้อความดังกล่าวจัดเป็นข้อมูลประเภทใด

- 1) ข้อคิดเห็น
- 2) ความจริง
- 3) ข้อเท็จจริง
- 4) ข้อสันนิษฐาน

พิจารณาข้อความ แล้วตอบคำถามข้อ 22

บทสนทนาของนักเรียนที่พบกันในการประชุมนักเรียนกลุ่มอาเซียน

A : Mingalaba (มิงกลาบา)

B : หนีห่าว

A : What is the popular dish in your country?

(ประเทศของคุณ รับประทานอาหารอะไรเป็นอาหารหลัก)

B : Laxsa (ลักซา)

22. คู่สนทนานี้น่าจะเป็นคนจากประเทศใด

- 1) เมียนมาร์ สิงคโปร์
- 2) เมียนมาร์ บรูไน
- 3) ฟิลิปปินส์ สิงคโปร์
- 4) ฟิลิปปินส์ บรูไน

พิจารณาข้อความ แล้วตอบคำถามข้อ 23

การประกาศใช้กฎบัตรอาเซียนอย่างเป็นทางการส่งผลให้การดำเนินการของอาเซียน  
อยู่ภายใต้กฎหมายเดียวกัน

23. จากข้อความ เป็นกฎบัตรที่ใช้ในการดำเนินการด้านใดมากที่สุด

- 1) เศรษฐกิจ สังคม
- 2) การเมือง เศรษฐกิจ
- 3) วัฒนธรรม ศาสนา
- 4) การปกครอง ศาสนา

พิจารณาข้อความ แล้วตอบคำถามข้อ 24

ในรัชสมัยพระบาทสมเด็จพระจอมเกล้าเจ้าอยู่หัว อังกฤษได้ส่ง เซอร์จอห์น เบาว์ริง เป็นราชทูตเข้ามาขอทำสัญญากับไทย

24. การทำสนธิสัญญาดังกล่าวส่งผลให้ระบบเศรษฐกิจของไทยเปลี่ยนแปลงอย่างไร

- 1) เปลี่ยนจากการค้าเสรีมาเป็นการค้าผูกขาด
- 2) เปลี่ยนจากการค้าผูกขาดมาเป็นการค้าเสรี
- 3) ทำให้การค้าภายในและภายนอกประเทศลดลง
- 4) ไทยมีรายได้จากการเก็บภาษีเพิ่มขึ้นอย่างรวดเร็ว

พิจารณาข้อความ แล้วตอบคำถามข้อ 25

สมทรง สวมใส่ผ้าไหมไปทำบุญในวันสำคัญทางศาสนา  
สมศรี ชื่นชอบการทำขนมบัวลอยของแม่  
สมศักดิ์ สะสมของเก่าเพื่อขายให้ชาวต่างชาติ  
สมพร สะสมพระพุทธรูปเพื่อนำไปขายต่อ

25. ใครอนุรักษ์ภูมิปัญญาไทยได้เหมาะสมที่สุดและเป็นการอนุรักษ์ในด้านใด

- 1) สมทรง ด้านการแต่งกาย
- 2) สมศรี ด้านอาหาร
- 3) สมศักดิ์ ด้านศิลปกรรม
- 4) สมพร ด้านศิลปวัตถุ

พิจารณาข้อความ แล้วตอบคำถามข้อ 26

ครูมอบหมายให้กลุ่มของสมหมายทำการศึกษาวรรณกรรมในสมัยรัตนโกสินทร์ สมหมายและเพื่อนจึงกำหนดเรื่องที่จะทำการศึกษา

26. วรรณกรรมที่กลุ่มของสมหมายต้องเลือกศึกษาคือเรื่องใด

- 1) จินตามณี
- 2) พระอภัยมณี
- 3) ไตรภูมิพระร่วง
- 4) ลิลิตตะเลงพ่าย

พิจารณาข้อความ แล้วตอบคำถามข้อ 27

เกิดสถานการณ์น้ำท่วมที่จังหวัดพระนครศรีอยุธยาเป็นบริเวณกว้าง สร้างความเสียหายเป็นจำนวนมาก รวมทั้งยังส่งผลกระทบต่อด้านจิตใจของชาวอยุธยา ชาวบ้านขอให้เจ้าหน้าที่หน่วยงานที่เกี่ยวข้องเข้าช่วยเหลือ

27. ผู้รับผิดชอบต้องการทราบรายละเอียดของพื้นที่ที่ถูกน้ำท่วมควรใช้เครื่องมือทางภูมิศาสตร์ประเภทใดจึงจะเหมาะสมที่สุด
- 1) แผนที่
  - 2) เข็มทิศ
  - 3) ภาพวาดจากดาวเทียม
  - 4) ภาพถ่ายทางอากาศ

พิจารณาข้อความ แล้วตอบคำถามข้อ 28

ครอบครัวภาคิน ต้องการเดินทางไปเที่ยวที่จังหวัดเชียงใหม่ แต่ไม่รู้จักเส้นทางในการเดินทาง

28. ครอบครัวภาคินควรเลือกใช้เครื่องมือทางภูมิศาสตร์ใดจึงเหมาะสมที่สุด
- 1) เข็มทิศ
  - 2) แผนที่ภูมิประเทศ
  - 3) แผนที่เฉพาะเรื่อง
  - 4) ภาพถ่ายดาวเทียม

พิจารณาข้อความ แล้วตอบคำถามข้อ 29

ประเทศไทยได้เกิดมหาอุทกภัยครั้งใหญ่ในปี พ.ศ.2554 เนื่องจากทางการได้ปล่อยน้ำออกจากเขื่อนภูมิพลเป็นจำนวนมาก เพราะเกรงว่าเขื่อนอาจจะพังได้ เนื่องจากมีปริมาณน้ำในเขื่อนเกินความจุ และยังมีฝนตกอย่างต่อเนื่อง ส่งผลให้หลายจังหวัดได้รับความเสียหาย

29. มหาอุทกภัยตามข้อความ เกิดขึ้นจากสาเหตุใดมากที่สุด
- 1) เกิดจากการตัดไม้ทำลายป่า
  - 2) เกิดจากพื้นดินถูกกัดเซาะ
  - 3) เกิดจากการเคลื่อนตัวของเปลือกโลก
  - 4) เกิดจากการสร้างที่อยู่อาศัยขวางทางเดินของน้ำ

พิจารณาภาพ แล้วตอบคำถามข้อ 30 - 32

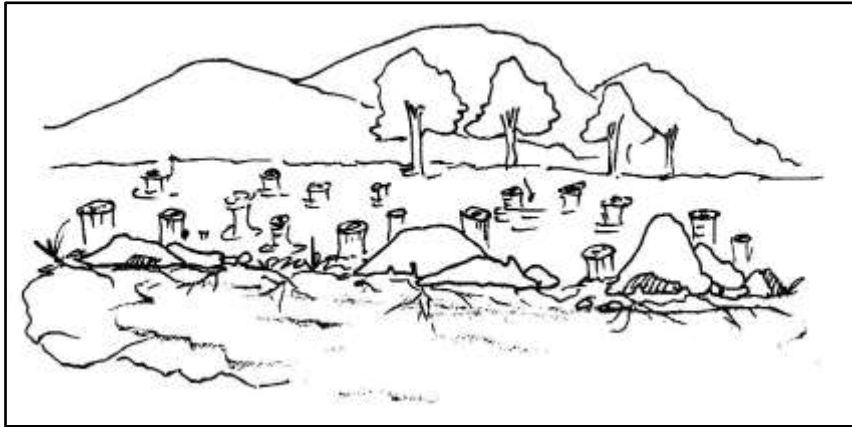

30. จากภาพ ส่งผลกระทบต่อในเรื่องใดมากที่สุด

- 1) พายุ
- 2) น้ำท่วม
- 3) แผ่นดินไหว
- 4) อากาศหนาว

31. ผลที่เกิดจากการเปลี่ยนแปลงข้างต้นส่งผลกระทบต่อชุมชนนี้อย่างไร

- 1) ฝนตกชุกและอากาศเย็นสบาย
- 2) สภาพอากาศร้อน และเกิดไฟไหม้
- 3) สภาพอากาศร้อน และเกิดแผ่นดินไหว
- 4) ฝนไม่ตกตามฤดูกาล และเกิดความแห้งแล้ง

32. ป่าไม้ใกล้ชุมชนของนักเรียนมีการลักลอบตัดไม้ตามภาพ คนในชุมชนควรปฏิบัติอย่างไรให้

ป่าไม้กลับมา มีสภาพที่สมบูรณ์

- 1) แจ้งตำรวจจับ
- 2) นำไม้มาใช้งานอย่างคุ้มค่า
- 3) เข้าไปห้ามคนที่ลักลอบตัดไม้
- 4) รณรงค์ให้มีการปลูกป่าทดแทน

พิจารณาข้อความ แล้วตอบคำถามข้อ 33

ในปัจจุบันเกษตรกรปลูกพืชเศรษฐกิจ ทำให้มีโรงงานแปรรูปผลผลิต และส่งผลกระทบต่อป่าไม้และแหล่งน้ำถูกทำลาย เพราะต้องขยายพื้นที่ทำเกษตรกรรม

33. จากเหตุการณ์มีการเปลี่ยนแปลงในด้านใดที่ชัดเจนที่สุด

- 1) ด้านสังคม
- 2) ด้านประชากร
- 3) ด้านการศึกษา
- 4) ด้านการประกอบอาชีพ

พิจารณาข้อความ แล้วตอบคำถามข้อ 34

ผู้สื่อข่าวรายงานเกี่ยวกับสภาพปัญหาในพื้นที่อำเภอเกาะสมุย จังหวัดสุราษฎร์ธานี พบว่ามีขยะเพิ่มขึ้นทุกวัน วันละ 140 ตัน ทำให้พื้นที่ไม่เพียงพอสำหรับเก็บขยะ

34. ปัญหานี้มีผลทำให้เกิดผลกระทบต่อปัจจัยในข้อใดมากที่สุด

- 1) แหล่งทรัพยากรแร่
- 2) แหล่งน้ำธรรมชาติ
- 3) แหล่งทรัพยากรป่าไม้
- 4) แหล่งที่อยู่อาศัยของสัตว์ป่า

พิจารณาข้อความ แล้วตอบคำถามข้อ 35

ลุงอ๊อดเป็นชาวนาและเลี้ยงควายไว้หลายตัว เมื่อถึงเวลาทำนาลุงอ๊อดจะจ้างรถไถมาไถนาเป็นประจำทุกปี เมื่อถึงเวลาเก็บเกี่ยวผลผลิต ลุงอ๊อดจะนำข้าวไปขายจนหมด แล้วนำเงินที่ได้ไปซื้อข้าวสารจากโรงสี

35. การใช้ทรัพยากรของลุงอ๊อดคุ้มค่าหรือไม่ เพราะเหตุใด

- 1) ไม่คุ้มค่า เพราะ ได้ผลผลิตน้อย
- 2) ไม่คุ้มค่า เพราะ ต้นทุนการผลิตสูง
- 3) คุ้มค่า เพราะ ลุงอ๊อดไม่ต้องเหนื่อย
- 4) คุ้มค่า เพราะ คำนวณรายรับ – รายจ่ายได้ชัดเจน



ตอนที่ 2 แบบปรนัย 10 ตัวเลือก ข้อ 36 – 40 จำนวน 5 ข้อ ข้อละ 2.5 คะแนน รวม 12.5 คะแนน  
ระบาย 1 คำตอบ ที่เป็นคำตอบที่ถูกต้องที่สุดในแต่ละข้อ

ให้นักเรียนใช้คำตอบต่อไปนี้ตอบคำถามข้อ 36 - 40

- 1) ความรับผิดชอบ
- 2) เพิ่มความสามัคคีในหมู่คณะ
- 3) ความเอื้อเฟื้อเผื่อแผ่
- 4) ความมีสติ
- 5) ความกตัญญู
- 6) ความใฝ่เรียนรู้
- 7) ความอ่อนน้อม
- 8) ความรอบคอบ
- 9) ความรู้เท่าทัน
- 10) ความมีระเบียบวินัย

36. การเข้าร่วมศาสนพิธี พิธีกรรมทางพระพุทธศาสนามีประโยชน์อย่างไร

37. ถ้าสมสิริปฏิบัติตนโดยการทำสมาธิ คือ การวางตนให้นิ่งๆ ปล่อยวางความคิดอันสับสนไว้ และจดจ่อกับสิ่งใดสิ่งหนึ่ง ในระยะเวลาหนึ่งๆ อย่างสม่ำเสมอ แสดงว่าสมสิริเป็นคนที่มึ  
ลักษณะเด่นอย่างไร

38. คนที่ปฏิบัติตนตามข้อปฏิบัติที่ทุกคนในสังคมต้องปฏิบัติร่วมกัน อาทิเช่น เมื่อเห็นสัญญาณไฟ  
จราจรสีแดง ทุกคนต้องหยุดรถ เป็นการปฏิบัติตามกฎหมาย แสดงว่าเป็นคนที่มีคุณลักษณะ  
ตามข้อใด

39. หากนักเรียนปฏิบัติตามคำพูดของครูเวรที่ว่า “ถ้านักเรียนเดินผ่านคุณครูหรือผู้ปกครอง ให้  
นักเรียนก้มศีรษะลงเล็กน้อย และเดินไปอย่างระมัดระวัง” แสดงว่านักเรียนมีคุณสมบัติอย่างไร

40. ปัจจุบันการสื่อสารมีความก้าวหน้าอย่างรวดเร็วและไม่หยุดยั้ง ทำให้นักเรียนมีวิธีการสื่อสาร  
ที่มีความหลากหลายและน่าสนใจมากขึ้น แสดงว่านักเรียนมีคุณลักษณะตามข้อใด